

ОПИСАНИЕ МЕСТОПОЛОЖЕНИЯ ГРАНИЦ
Публичный сервитут в отношении земель и земельных участков в целях
реконструкции и эксплуатации линейного объекта системы газоснабжения
федерального значения "Реконструкция МГ на участке Северо-Ставропольское ПХГ -
Октябрьская - Сохрановка"
(наименование объекта, местоположение границ которого описано)

Сведения об объекте

№ п/п	Характеристики объекта	Описание характеристик
1	2	3
1	Местоположение объекта	Ростовская область, Егорлыкский район, Аксайский район, Зерноградский район, Кагальницкий район
2	Площадь объекта ± величина погрешности определения площади ($P \pm \Delta P$)	250371±175 кв.м
3	Иные характеристики объекта	Публичный сервитут в отношении земель и земельных участков в целях реконструкции и эксплуатации линейного объекта системы газоснабжения федерального значения "Реконструкция МГ на участке Северо-Ставропольское ПХГ - Октябрьская - Сохрановка" сроком на 49 лет в пользу ПАО "Газпром" (ИНН - 7736050003, ОГРН - 1027700070518, Юридический адрес 197229, город Санкт-Петербург, Лахтинский пр-кт, д. 2 к. 3 стр. 1, почтовый адрес 190900, Санкт-Петербург, BOX 1255, адрес эл. почты gazprom@gazprom.ru)

ОПИСАНИЕ МЕСТОПОЛОЖЕНИЯ ГРАНИЦ

Публичный сервитут в отношении земель и земельных участков в целях реконструкции и эксплуатации линейного объекта системы газоснабжения федерального значения "Реконструкция МГ на участке Северо-Ставропольское ПХГ - Октябрьская -

Сохрановка"

(наименование объекта, местоположение границ которого описано)

Сведения о местоположении границ объекта

1. Система координат МСК-61, зона 2

2. Сведения о характерных точках границ объекта

Обозначение характерных точек границ	Координаты, м		Метод определения координат характерной точки	Средняя квадратическая погрешность положения характерной точки (M _t), м	Описание обозначения точки на местности (при наличии)
	X	Y			
1	2	3	4	5	6
1	345462,36	2272811,90	Аналитический метод	0,10	-
2	345595,01	2272811,93	Аналитический метод	0,10	-
3	345594,99	2272892,98	Аналитический метод	0,10	-
4	345601,44	2272893,13	Аналитический метод	0,10	-
5	345602,71	2272863,71	Аналитический метод	0,10	-
6	345610,71	2272864,06	Аналитический метод	0,10	-
7	345613,33	2272865,88	Аналитический метод	0,10	-
8	345620,13	2272871,76	Аналитический метод	0,10	-
9	345623,17	2272875,20	Аналитический метод	0,10	-
10	345619,87	2272879,01	Аналитический метод	0,10	-
11	345619,34	2272893,51	Аналитический метод	0,10	-
12	345627,53	2272893,76	Аналитический метод	0,10	-
13	345661,98	2272894,59	Аналитический метод	0,10	-
14	345698,54	2272895,47	Аналитический метод	0,10	-
15	345698,34	2272903,47	Аналитический метод	0,10	-
16	345661,89	2272902,59	Аналитический метод	0,10	-
17	345629,95	2272901,83	Аналитический метод	0,10	-
18	345610,25	2272901,34	Аналитический метод	0,10	-

ОПИСАНИЕ МЕСТОПОЛОЖЕНИЯ ГРАНИЦ

Публичный сервитут в отношении земель и земельных участков в целях реконструкции и эксплуатации линейного объекта системы газоснабжения федерального значения "Реконструкция МГ на участке Северо-Ставропольское ПХГ - Октябрьская -

Сохрановка"

(наименование объекта, местоположение границ которого описано)

Сведения о местоположении границ объекта

1	2	3	4	5	6
19	345598,36	2273206,43	Аналитический метод	0,10	-
20	345593,14	2273206,27	Аналитический метод	0,10	-
21	345592,54	2273232,87	Аналитический метод	0,10	-
22	345590,53	2273232,82	Аналитический метод	0,10	-
23	345589,17	2273285,00	Аналитический метод	0,10	-
24	345618,36	2273285,04	Аналитический метод	0,10	-
25	345619,83	2273285,04	Аналитический метод	0,10	-
26	345619,51	2273297,79	Аналитический метод	0,10	-
27	345706,53	2273299,82	Аналитический метод	0,10	-
28	345706,58	2273297,82	Аналитический метод	0,10	-
29	345716,58	2273298,05	Аналитический метод	0,10	-
30	345716,34	2273308,05	Аналитический метод	0,10	-
31	345706,35	2273307,82	Аналитический метод	0,10	-
32	345706,39	2273305,82	Аналитический метод	0,10	-
33	345619,36	2273303,79	Аналитический метод	0,10	-
34	345617,77	2273365,64	Аналитический метод	0,10	-
35	345654,46	2273367,94	Аналитический метод	0,10	-
36	345654,08	2273373,92	Аналитический метод	0,10	-
37	345615,80	2273371,55	Аналитический метод	0,10	-
38	345609,62	2273371,16	Аналитический метод	0,10	-
39	345609,38	2273380,41	Аналитический метод	0,10	-
40	345615,55	2273380,67	Аналитический метод	0,10	-
41	345645,88	2273381,48	Аналитический метод	0,10	-

ОПИСАНИЕ МЕСТОПОЛОЖЕНИЯ ГРАНИЦ

Публичный сервитут в отношении земель и земельных участков в целях реконструкции и эксплуатации линейного объекта системы газоснабжения федерального значения "Реконструкция МГ на участке Северо-Ставропольское ПХГ -

Октябрьская - Сохрановка"

(наименование объекта, местоположение границ которого описано)

Сведения о местоположении границ объекта

1	2	3	4	5	6
42	346022,08	2273548,28	Аналитический метод	0,10	-
43	346022,44	2273548,75	Аналитический метод	0,10	-
44	346037,31	2273546,66	Аналитический метод	0,10	-
45	346078,31	2273599,16	Аналитический метод	0,10	-
46	346126,13	2273562,45	Аналитический метод	0,10	-
47	346148,88	2273543,89	Аналитический метод	0,10	-
48	346161,23	2273535,16	Аналитический метод	0,10	-
49	346205,59	2273499,17	Аналитический метод	0,10	-
50	346292,58	2273430,05	Аналитический метод	0,10	-
51	346369,91	2273370,20	Аналитический метод	0,10	-
52	346405,57	2273342,77	Аналитический метод	0,10	-
53	346405,63	2273342,78	Аналитический метод	0,10	-
54	346405,66	2273342,71	Аналитический метод	0,10	-
55	346462,69	2273298,73	Аналитический метод	0,10	-
56	346551,79	2273228,39	Аналитический метод	0,10	-
57	346596,52	2273189,43	Аналитический метод	0,10	-
58	346623,04	2273165,98	Аналитический метод	0,10	-
59	346631,75	2273174,70	Аналитический метод	0,10	-
60	346630,02	2273176,42	Аналитический метод	0,10	-
61	346627,02	2273173,23	Аналитический метод	0,10	-
62	346624,38	2273175,77	Аналитический метод	0,10	-
63	346622,78	2273174,22	Аналитический метод	0,10	-
64	346600,48	2273193,94	Аналитический метод	0,10	-

ОПИСАНИЕ МЕСТОПОЛОЖЕНИЯ ГРАНИЦ

Публичный сервитут в отношении земель и земельных участков в целях реконструкции и эксплуатации линейного объекта системы газоснабжения федерального значения "Реконструкция МГ на участке Северо-Ставропольское ПХГ -

Октябрьская - Сохрановка"

(наименование объекта, местоположение границ которого описано)

Сведения о местоположении границ объекта

1	2	3	4	5	6
65	346555,63	2273233,00	Аналитический метод	0,10	-
66	346458,53	2273309,60	Аналитический метод	0,10	-
67	346373,59	2273374,94	Аналитический метод	0,10	-
68	346296,28	2273434,78	Аналитический метод	0,10	-
69	346209,35	2273503,85	Аналитический метод	0,10	-
70	346164,86	2273539,95	Аналитический метод	0,10	-
71	346152,51	2273548,67	Аналитический метод	0,10	-
72	346129,85	2273567,15	Аналитический метод	0,10	-
73	346080,58	2273605,00	Аналитический метод	0,10	-
74	346059,64	2273623,75	Аналитический метод	0,10	-
75	346096,38	2273666,63	Аналитический метод	0,10	-
76	346119,68	2273645,66	Аналитический метод	0,10	-
77	346159,15	2273689,52	Аналитический метод	0,10	-
78	346047,80	2273789,72	Аналитический метод	0,10	-
79	345998,42	2273734,85	Аналитический метод	0,10	-
80	345951,16	2273775,34	Аналитический метод	0,10	-
81	345942,16	2273764,84	Аналитический метод	0,10	-
82	345898,28	2273799,55	Аналитический метод	0,10	-
83	345864,42	2273826,07	Аналитический метод	0,10	-
84	345804,50	2273873,12	Аналитический метод	0,10	-
85	345788,79	2273885,37	Аналитический метод	0,10	-
86	345842,04	2273916,53	Аналитический метод	0,10	-
87	345893,74	2273946,80	Аналитический метод	0,10	-

ОПИСАНИЕ МЕСТОПОЛОЖЕНИЯ ГРАНИЦ

Публичный сервитут в отношении земель и земельных участков в целях реконструкции и эксплуатации линейного объекта системы газоснабжения федерального значения "Реконструкция МГ на участке Северо-Ставропольское ПХГ -

Октябрьская - Сохрановка"

(наименование объекта, местоположение границ которого описано)

Сведения о местоположении границ объекта

1	2	3	4	5	6
88	345911,41	2273936,52	Аналитический метод	0,10	-
89	345953,57	2273974,75	Аналитический метод	0,10	-
90	345991,01	2274008,70	Аналитический метод	0,10	-
91	345997,21	2274012,19	Аналитический метод	0,10	-
92	345994,49	2274015,81	Аналитический метод	0,10	-
93	345989,13	2274025,10	Аналитический метод	0,10	-
94	345986,02	2274031,82	Аналитический метод	0,10	-
95	345991,95	2274035,51	Аналитический метод	0,10	-
96	346041,17	2274067,16	Аналитический метод	0,10	-
97	346045,65	2274070,34	Аналитический метод	0,10	-
98	346049,86	2274072,72	Аналитический метод	0,10	-
99	346059,84	2274078,99	Аналитический метод	0,10	-
100	346061,59	2274093,15	Аналитический метод	0,10	-
101	346043,11	2274120,53	Аналитический метод	0,10	-
102	346070,62	2274138,43	Аналитический метод	0,10	-
103	346077,36	2274128,83	Аналитический метод	0,10	-
104	346130,99	2274162,93	Аналитический метод	0,10	-
105	346182,28	2274195,45	Аналитический метод	0,10	-
106	346233,71	2274228,19	Аналитический метод	0,10	-
107	346286,18	2274260,59	Аналитический метод	0,10	-
108	346338,57	2274294,15	Аналитический метод	0,10	-
109	346387,52	2274324,65	Аналитический метод	0,10	-
110	346431,12	2274351,67	Аналитический метод	0,10	-

ОПИСАНИЕ МЕСТОПОЛОЖЕНИЯ ГРАНИЦ

Публичный сервитут в отношении земель и земельных участков в целях реконструкции и эксплуатации линейного объекта системы газоснабжения федерального значения "Реконструкция МГ на участке Северо-Ставропольское ПХГ -

Октябрьская - Сохрановка"

(наименование объекта, местоположение границ которого описано)

Сведения о местоположении границ объекта

1	2	3	4	5	6
111	346435,40	2274344,28	Аналитический метод	0,10	-
112	346470,04	2274357,53	Аналитический метод	0,10	-
113	346507,28	2274382,57	Аналитический метод	0,10	-
114	346506,61	2274383,41	Аналитический метод	0,10	-
115	346529,52	2274398,87	Аналитический метод	0,10	-
116	346530,15	2274398,09	Аналитический метод	0,10	-
117	346538,34	2274403,62	Аналитический метод	0,10	-
118	346525,99	2274416,83	Аналитический метод	0,10	-
119	346515,37	2274433,22	Аналитический метод	0,10	-
120	346515,00	2274433,00	Аналитический метод	0,10	-
121	346509,26	2274441,67	Аналитический метод	0,10	-
122	346509,65	2274442,09	Аналитический метод	0,10	-
123	346504,97	2274449,31	Аналитический метод	0,10	-
124	346516,28	2274512,03	Аналитический метод	0,10	-
125	346570,51	2274538,90	Аналитический метод	0,10	-
126	346569,56	2274541,15	Аналитический метод	0,10	-
127	346575,77	2274543,79	Аналитический метод	0,10	-
128	346576,60	2274541,91	Аналитический метод	0,10	-
129	346580,92	2274544,06	Аналитический метод	0,10	-
130	346589,65	2274530,44	Аналитический метод	0,10	-
131	346611,38	2274554,87	Аналитический метод	0,10	-
132	346606,86	2274558,82	Аналитический метод	0,10	-
133	346600,93	2274552,13	Аналитический метод	0,10	-

ОПИСАНИЕ МЕСТОПОЛОЖЕНИЯ ГРАНИЦ

Публичный сервитут в отношении земель и земельных участков в целях реконструкции и эксплуатации линейного объекта системы газоснабжения федерального значения "Реконструкция МГ на участке Северо-Ставропольское ПХГ -

Октябрьская - Сохрановка"

(наименование объекта, местоположение границ которого описано)

Сведения о местоположении границ объекта

1	2	3	4	5	6
134	346601,03	2274551,86	Аналитический метод	0,10	-
135	346600,52	2274551,67	Аналитический метод	0,10	-
136	346590,43	2274540,34	Аналитический метод	0,10	-
137	346583,08	2274551,82	Аналитический метод	0,10	-
138	346510,91	2274516,06	Аналитический метод	0,10	-
139	346499,38	2274452,11	Аналитический метод	0,10	-
140	346500,29	2274451,30	Аналитический метод	0,10	-
141	346499,81	2274448,66	Аналитический метод	0,10	-
142	346500,13	2274447,58	Аналитический метод	0,10	-
143	346501,53	2274445,42	Аналитический метод	0,10	-
144	346501,15	2274444,17	Аналитический метод	0,10	-
145	346521,24	2274413,12	Аналитический метод	0,10	-
146	346528,72	2274404,36	Аналитический метод	0,10	-
147	346526,40	2274402,80	Аналитический метод	0,10	-
148	346527,02	2274402,01	Аналитический метод	0,10	-
149	346504,10	2274386,53	Аналитический метод	0,10	-
150	346503,50	2274387,25	Аналитический метод	0,10	-
151	346467,26	2274362,88	Аналитический метод	0,10	-
152	346438,03	2274351,71	Аналитический метод	0,10	-
153	346433,22	2274360,02	Аналитический метод	0,10	-
154	346384,35	2274329,75	Аналитический метод	0,10	-
155	346335,36	2274299,22	Аналитический метод	0,10	-
156	346282,98	2274265,67	Аналитический метод	0,10	-

ОПИСАНИЕ МЕСТОПОЛОЖЕНИЯ ГРАНИЦ

Публичный сервитут в отношении земель и земельных участков в целях реконструкции и эксплуатации линейного объекта системы газоснабжения федерального значения "Реконструкция МГ на участке Северо-Ставропольское ПХГ -

Октябрьская - Сохрановка"

(наименование объекта, местоположение границ которого описано)

Сведения о местоположении границ объекта

1	2	3	4	5	6
157	346230,53	2274233,27	Аналитический метод	0,10	-
158	346179,06	2274200,51	Аналитический метод	0,10	-
159	346127,78	2274168,00	Аналитический метод	0,10	-
160	346078,97	2274136,97	Аналитический метод	0,10	-
161	346072,20	2274146,62	Аналитический метод	0,10	-
162	346034,72	2274122,24	Аналитический метод	0,10	-
163	346055,36	2274091,65	Аналитический метод	0,10	-
164	346054,06	2274081,17	Аналитический метод	0,10	-
165	345977,39	2274034,05	Аналитический метод	0,10	-
166	345987,81	2274013,89	Аналитический метод	0,10	-
167	345949,54	2273979,19	Аналитический метод	0,10	-
168	345910,63	2273943,91	Аналитический метод	0,10	-
169	345893,72	2273953,74	Аналитический метод	0,10	-
170	345839,00	2273921,71	Аналитический метод	0,10	-
171	345783,70	2273889,34	Аналитический метод	0,10	-
172	345770,49	2273899,65	Аналитический метод	0,10	-
173	345741,62	2273924,53	Аналитический метод	0,10	-
174	345733,46	2273931,43	Аналитический метод	0,10	-
175	345732,67	2273930,92	Аналитический метод	0,10	-
176	345716,32	2273945,00	Аналитический метод	0,10	-
177	345717,20	2273945,57	Аналитический метод	0,10	-
178	345702,99	2273957,81	Аналитический метод	0,10	-
179	345682,31	2273975,63	Аналитический метод	0,10	-

ОПИСАНИЕ МЕСТОПОЛОЖЕНИЯ ГРАНИЦ

Публичный сервитут в отношении земель и земельных участков в целях реконструкции и эксплуатации линейного объекта системы газоснабжения федерального значения "Реконструкция МГ на участке Северо-Ставропольское ПХГ -

Октябрьская - Сохрановка"

(наименование объекта, местоположение границ которого описано)

Сведения о местоположении границ объекта

1	2	3	4	5	6
180	345661,03	2273993,97	Аналитический метод	0,10	-
181	345635,85	2274015,67	Аналитический метод	0,10	-
182	345616,18	2274032,61	Аналитический метод	0,10	-
183	345600,50	2274046,13	Аналитический метод	0,10	-
184	345578,42	2274065,15	Аналитический метод	0,10	-
185	345559,99	2274092,10	Аналитический метод	0,10	-
186	345535,08	2274112,26	Аналитический метод	0,10	-
187	345496,97	2274145,35	Аналитический метод	0,10	-
188	345456,12	2274179,88	Аналитический метод	0,10	-
189	345443,42	2274164,23	Аналитический метод	0,10	-
190	345399,18	2274196,79	Аналитический метод	0,10	-
191	345373,18	2274215,92	Аналитический метод	0,10	-
192	345318,44	2274255,95	Аналитический метод	0,10	-
193	345276,75	2274285,80	Аналитический метод	0,10	-
194	345252,71	2274303,27	Аналитический метод	0,10	-
195	345201,87	2274343,04	Аналитический метод	0,10	-
196	345152,20	2274383,13	Аналитический метод	0,10	-
197	345119,38	2274410,04	Аналитический метод	0,10	-
198	345105,83	2274421,05	Аналитический метод	0,10	-
199	345108,36	2274425,22	Аналитический метод	0,10	-
200	345107,67	2274425,64	Аналитический метод	0,10	-
201	345105,36	2274423,17	Аналитический метод	0,10	-
202	345102,00	2274426,31	Аналитический метод	0,10	-

ОПИСАНИЕ МЕСТОПОЛОЖЕНИЯ ГРАНИЦ

Публичный сервитут в отношении земель и земельных участков в целях реконструкции и эксплуатации линейного объекта системы газоснабжения федерального значения "Реконструкция МГ на участке Северо-Ставропольское ПХГ -

Октябрьская - Сохрановка"

(наименование объекта, местоположение границ которого описано)

Сведения о местоположении границ объекта

1	2	3	4	5	6
203	345097,99	2274419,70	Аналитический метод	0,10	-
204	345115,59	2274405,40	Аналитический метод	0,10	-
205	345148,42	2274378,47	Аналитический метод	0,10	-
206	345198,13	2274338,34	Аналитический метод	0,10	-
207	345249,09	2274298,47	Аналитический метод	0,10	-
208	345273,24	2274280,94	Аналитический метод	0,10	-
209	345314,93	2274251,09	Аналитический метод	0,10	-
210	345369,63	2274211,09	Аналитический метод	0,10	-
211	345395,62	2274191,96	Аналитический метод	0,10	-
212	345444,48	2274156,00	Аналитический метод	0,10	-
213	345456,92	2274171,35	Аналитический метод	0,10	-
214	345493,06	2274140,80	Аналитический метод	0,10	-
215	345530,97	2274107,89	Аналитический метод	0,10	-
216	345555,53	2274087,98	Аналитический метод	0,10	-
217	345573,91	2274061,11	Аналитический метод	0,10	-
218	345596,58	2274041,58	Аналитический метод	0,10	-
219	345612,26	2274028,07	Аналитический метод	0,10	-
220	345631,93	2274011,12	Аналитический метод	0,10	-
221	345657,11	2273989,42	Аналитический метод	0,10	-
222	345678,40	2273971,08	Аналитический метод	0,10	-
223	345699,08	2273953,26	Аналитический метод	0,10	-
224	345711,96	2273942,16	Аналитический метод	0,10	-
225	345712,83	2273942,73	Аналитический метод	0,10	-

ОПИСАНИЕ МЕСТОПОЛОЖЕНИЯ ГРАНИЦ

Публичный сервитут в отношении земель и земельных участков в целях реконструкции и эксплуатации линейного объекта системы газоснабжения федерального значения "Реконструкция МГ на участке Северо-Ставропольское ПХГ -

Октябрьская - Сохрановка"

(наименование объекта, местоположение границ которого описано)

Сведения о местоположении границ объекта

1	2	3	4	5	6
226	345729,15	2273928,67	Аналитический метод	0,10	-
227	345728,22	2273928,07	Аналитический метод	0,10	-
228	345737,70	2273919,98	Аналитический метод	0,10	-
229	345766,68	2273895,01	Аналитический метод	0,10	-
230	345778,13	2273886,08	Аналитический метод	0,10	-
231	345755,44	2273872,81	Аналитический метод	0,10	-
232	345703,01	2273842,12	Аналитический метод	0,10	-
233	345703,01	2273821,37	Аналитический метод	0,10	-
234	345604,59	2273757,52	Аналитический метод	0,10	-
235	345596,75	2273752,41	Аналитический метод	0,10	-
236	345565,65	2273732,24	Аналитический метод	0,10	-
237	345523,71	2273705,02	Аналитический метод	0,10	-
238	345481,77	2273677,80	Аналитический метод	0,10	-
239	345439,83	2273650,58	Аналитический метод	0,10	-
240	345398,72	2273623,90	Аналитический метод	0,10	-
241	345393,49	2273653,19	Аналитический метод	0,10	-
242	345392,45	2273655,83	Аналитический метод	0,10	-
243	345389,45	2273663,40	Аналитический метод	0,10	-
244	345383,97	2273677,31	Аналитический метод	0,10	-
245	345365,87	2273671,14	Аналитический метод	0,10	-
246	345371,45	2273652,07	Аналитический метод	0,10	-
247	345373,63	2273644,02	Аналитический метод	0,10	-
248	345377,03	2273623,14	Аналитический метод	0,10	-

ОПИСАНИЕ МЕСТОПОЛОЖЕНИЯ ГРАНИЦ

Публичный сервитут в отношении земель и земельных участков в целях реконструкции и эксплуатации линейного объекта системы газоснабжения федерального значения "Реконструкция МГ на участке Северо-Ставропольское ПХГ -

Октябрьская - Сохрановка"

(наименование объекта, местоположение границ которого описано)

Сведения о местоположении границ объекта

1	2	3	4	5	6
249	345379,35	2273579,16	Аналитический метод	0,10	-
250	345379,55	2273495,20	Аналитический метод	0,10	-
251	345370,47	2273495,27	Аналитический метод	0,10	-
252	345370,01	2273482,86	Аналитический метод	0,10	-
253	345366,13	2273482,87	Аналитический метод	0,10	-
254	345365,46	2273482,74	Аналитический метод	0,10	-
255	345364,93	2273482,33	Аналитический метод	0,10	-
256	345364,61	2273481,60	Аналитический метод	0,10	-
257	345359,63	2273450,41	Аналитический метод	0,10	-
258	345360,20	2273425,15	Аналитический метод	0,10	-
259	345366,71	2273417,35	Аналитический метод	0,10	-
260	345367,37	2273372,69	Аналитический метод	0,10	-
261	345349,90	2273371,00	Аналитический метод	0,10	-
262	345343,06	2273567,66	Аналитический метод	0,10	-
263	345239,11	2273607,07	Аналитический метод	0,10	-
264	345236,27	2273599,59	Аналитический метод	0,10	-
265	345335,25	2273562,06	Аналитический метод	0,10	-
266	345351,30	2273100,94	Аналитический метод	0,10	-
267	345462,31	2273003,29	Аналитический метод	0,10	-
1	345462,36	2272811,90	Аналитический метод	0,10	-
268	345470,36	2272819,90	Аналитический метод	0,10	-
269	345587,01	2272819,93	Аналитический метод	0,10	-
270	345586,99	2272900,79	Аналитический метод	0,10	-

ОПИСАНИЕ МЕСТОПОЛОЖЕНИЯ ГРАНИЦ

Публичный сервитут в отношении земель и земельных участков в целях реконструкции и эксплуатации линейного объекта системы газоснабжения федерального значения "Реконструкция МГ на участке Северо-Ставропольское ПХГ -

Октябрьская - Сохрановка"

(наименование объекта, местоположение границ которого описано)

Сведения о местоположении границ объекта

1	2	3	4	5	6
271	345601,09	2272901,12	Аналитический метод	0,10	-
272	345599,68	2272933,83	Аналитический метод	0,10	-
273	345597,10	2273004,33	Аналитический метод	0,10	-
274	345593,14	2273083,11	Аналитический метод	0,10	-
275	345588,71	2273197,12	Аналитический метод	0,10	-
276	345552,89	2273196,01	Аналитический метод	0,10	-
277	345553,86	2273154,93	Аналитический метод	0,10	-
278	345550,68	2273146,55	Аналитический метод	0,10	-
279	345572,87	2273104,05	Аналитический метод	0,10	-
280	345571,87	2272932,53	Аналитический метод	0,10	-
281	345576,87	2272932,53	Аналитический метод	0,10	-
282	345576,87	2272890,53	Аналитический метод	0,10	-
283	345554,87	2272890,53	Аналитический метод	0,10	-
284	345554,87	2272883,31	Аналитический метод	0,10	-
285	345562,87	2272883,21	Аналитический метод	0,10	-
286	345562,87	2272883,96	Аналитический метод	0,10	-
287	345568,52	2272883,96	Аналитический метод	0,10	-
288	345568,52	2272879,10	Аналитический метод	0,10	-
289	345562,87	2272879,10	Аналитический метод	0,10	-
290	345562,87	2272879,86	Аналитический метод	0,10	-
291	345554,87	2272879,76	Аналитический метод	0,10	-
292	345554,87	2272840,53	Аналитический метод	0,10	-
293	345491,23	2272840,53	Аналитический метод	0,10	-

ОПИСАНИЕ МЕСТОПОЛОЖЕНИЯ ГРАНИЦ

Публичный сервитут в отношении земель и земельных участков в целях реконструкции и эксплуатации линейного объекта системы газоснабжения федерального значения "Реконструкция МГ на участке Северо-Ставропольское ПХГ -

Октябрьская - Сохрановка"

(наименование объекта, местоположение границ которого описано)

Сведения о местоположении границ объекта

1	2	3	4	5	6
294	345491,18	2272832,53	Аналитический метод	0,10	-
295	345491,30	2272826,88	Аналитический метод	0,10	-
296	345486,44	2272826,88	Аналитический метод	0,10	-
297	345486,69	2272904,28	Аналитический метод	0,10	-
298	345475,87	2272904,28	Аналитический метод	0,10	-
299	345475,87	2272971,94	Аналитический метод	0,10	-
300	345486,43	2272999,78	Аналитический метод	0,10	-
301	345478,41	2273007,50	Аналитический метод	0,10	-
302	345468,12	2273016,47	Аналитический метод	0,10	-
303	345428,54	2273051,46	Аналитический метод	0,10	-
304	345404,69	2273072,55	Аналитический метод	0,10	-
305	345399,13	2273077,35	Аналитический метод	0,10	-
306	345390,83	2273085,55	Аналитический метод	0,10	-
307	345381,86	2273097,05	Аналитический метод	0,10	-
308	345375,66	2273110,85	Аналитический метод	0,10	-
309	345372,62	2273123,88	Аналитический метод	0,10	-
310	345371,75	2273136,73	Аналитический метод	0,10	-
311	345371,37	2273154,29	Аналитический метод	0,10	-
312	345372,55	2273164,25	Аналитический метод	0,10	-
313	345370,93	2273174,14	Аналитический метод	0,10	-
314	345370,68	2273182,34	Аналитический метод	0,10	-
315	345356,48	2273182,28	Аналитический метод	0,10	-
316	345359,18	2273104,67	Аналитический метод	0,10	-

ОПИСАНИЕ МЕСТОПОЛОЖЕНИЯ ГРАНИЦ

Публичный сервитут в отношении земель и земельных участков в целях реконструкции и эксплуатации линейного объекта системы газоснабжения федерального значения "Реконструкция МГ на участке Северо-Ставропольское ПХГ -

Октябрьская - Сохрановка"

(наименование объекта, местоположение границ которого описано)

Сведения о местоположении границ объекта

1	2	3	4	5	6
317	345470,31	2273006,91	Аналитический метод	0,10	-
268	345470,36	2272819,90	Аналитический метод	0,10	-
318	345545,93	2272945,82	Аналитический метод	0,10	-
319	345551,87	2272945,81	Аналитический метод	0,10	-
320	345551,87	2273098,90	Аналитический метод	0,10	-
321	345540,10	2273121,45	Аналитический метод	0,10	-
322	345504,11	2273026,62	Аналитический метод	0,10	-
323	345521,97	2273006,27	Аналитический метод	0,10	-
324	345529,21	2272979,27	Аналитический метод	0,10	-
325	345529,25	2272969,85	Аналитический метод	0,10	-
326	345545,92	2272969,89	Аналитический метод	0,10	-
318	345545,93	2272945,82	Аналитический метод	0,10	-
327	345498,88	2273032,58	Аналитический метод	0,10	-
328	345534,67	2273129,70	Аналитический метод	0,10	-
329	345520,83	2273156,21	Аналитический метод	0,10	-
330	345520,50	2273170,25	Аналитический метод	0,10	-
331	345512,54	2273194,75	Аналитический метод	0,10	-
332	345464,68	2273193,27	Аналитический метод	0,10	-
333	345464,68	2273186,91	Аналитический метод	0,10	-
334	345450,58	2273186,91	Аналитический метод	0,10	-
335	345451,97	2273086,02	Аналитический метод	0,10	-
327	345498,88	2273032,58	Аналитический метод	0,10	-

ОПИСАНИЕ МЕСТОПОЛОЖЕНИЯ ГРАНИЦ

Публичный сервитут в отношении земель и земельных участков в целях реконструкции и эксплуатации линейного объекта системы газоснабжения федерального значения "Реконструкция МГ на участке Северо-Ставропольское ПХГ - Октябрьская -

Сохрановка"

(наименование объекта, местоположение границ которого описано)

Сведения о местоположении границ объекта

1	2	3	4	5	6
336	345430,89	2273068,11	Аналитический метод	0,10	-
337	345427,93	2273193,13	Аналитический метод	0,10	-
338	345420,36	2273192,89	Аналитический метод	0,10	-
339	345406,07	2273182,50	Аналитический метод	0,10	-
340	345384,89	2273182,40	Аналитический метод	0,10	-
341	345385,00	2273178,49	Аналитический метод	0,10	-
342	345385,29	2273166,30	Аналитический метод	0,10	-
343	345385,70	2273153,30	Аналитический метод	0,10	-
344	345386,47	2273143,47	Аналитический метод	0,10	-
345	345387,38	2273128,59	Аналитический метод	0,10	-
346	345388,97	2273118,50	Аналитический метод	0,10	-
347	345391,01	2273112,87	Аналитический метод	0,10	-
348	345395,60	2273103,79	Аналитический метод	0,10	-
349	345401,83	2273095,60	Аналитический метод	0,10	-
350	345414,27	2273083,64	Аналитический метод	0,10	-
336	345430,89	2273068,11	Аналитический метод	0,10	-
351	345609,23	2273386,46	Аналитический метод	0,10	-
352	345615,40	2273386,66	Аналитический метод	0,10	-
353	345644,54	2273387,45	Аналитический метод	0,10	-
354	345703,73	2273413,69	Аналитический метод	0,10	-
355	345687,65	2273437,69	Аналитический метод	0,10	-
356	345651,85	2273436,79	Аналитический метод	0,10	-
357	345641,62	2273436,54	Аналитический метод	0,10	-

ОПИСАНИЕ МЕСТОПОЛОЖЕНИЯ ГРАНИЦ

Публичный сервитут в отношении земель и земельных участков в целях реконструкции и эксплуатации линейного объекта системы газоснабжения федерального значения "Реконструкция МГ на участке Северо-Ставропольское ПХГ -

Октябрьская - Сохрановка"

(наименование объекта, местоположение границ которого описано)

Сведения о местоположении границ объекта

1	2	3	4	5	6
358	345642,11	2273417,14	Аналитический метод	0,10	-
359	345622,12	2273416,63	Аналитический метод	0,10	-
360	345621,64	2273435,53	Аналитический метод	0,10	-
361	345621,40	2273445,89	Аналитический метод	0,10	-
362	345607,70	2273445,54	Аналитический метод	0,10	-
351	345609,23	2273386,46	Аналитический метод	0,10	-
363	345719,33	2273420,61	Аналитический метод	0,10	-
364	346011,72	2273550,26	Аналитический метод	0,10	-
365	345930,00	2273561,73	Аналитический метод	0,10	-
363	345719,33	2273420,61	Аналитический метод	0,10	-
366	345720,45	2273508,61	Аналитический метод	0,10	-
367	345723,30	2273506,76	Аналитический метод	0,10	-
368	345733,24	2273506,81	Аналитический метод	0,10	-
369	345738,24	2273512,92	Аналитический метод	0,10	-
370	345749,66	2273506,95	Аналитический метод	0,10	-
371	345763,58	2273506,99	Аналитический метод	0,10	-
372	345933,23	2273620,75	Аналитический метод	0,10	-
373	345936,26	2273625,99	Аналитический метод	0,10	-
374	345910,52	2273631,28	Аналитический метод	0,10	-
366	345720,45	2273508,61	Аналитический метод	0,10	-
375	345706,55	2273506,79	Аналитический метод	0,10	-
376	345909,35	2273637,68	Аналитический метод	0,10	-

ОПИСАНИЕ МЕСТОПОЛОЖЕНИЯ ГРАНИЦ

Публичный сервитут в отношении земель и земельных участков в целях реконструкции и эксплуатации линейного объекта системы газоснабжения федерального значения "Реконструкция МГ на участке Северо-Ставропольское ПХГ -

Октябрьская - Сохрановка"

(наименование объекта, местоположение границ которого описано)

Сведения о местоположении границ объекта

1	2	3	4	5	6
377	345939,42	2273631,46	Аналитический метод	0,10	-
378	345940,77	2273633,80	Аналитический метод	0,10	-
379	345953,39	2273634,27	Аналитический метод	0,10	-
380	345972,80	2273647,50	Аналитический метод	0,10	-
381	345937,55	2273677,71	Аналитический метод	0,10	-
382	345931,71	2273671,11	Аналитический метод	0,10	-
383	345912,27	2273688,77	Аналитический метод	0,10	-
384	345711,46	2273561,53	Аналитический метод	0,10	-
385	345730,51	2273530,83	Аналитический метод	0,10	-
386	345694,70	2273506,75	Аналитический метод	0,10	-
375	345706,55	2273506,79	Аналитический метод	0,10	-
387	345668,57	2273541,45	Аналитический метод	0,10	-
388	345914,61	2273697,36	Аналитический метод	0,10	-
389	345903,48	2273706,89	Аналитический метод	0,10	-
390	345869,33	2273699,72	Аналитический метод	0,10	-
391	345660,27	2273571,95	Аналитический метод	0,10	-
392	345661,05	2273541,26	Аналитический метод	0,10	-
387	345668,57	2273541,45	Аналитический метод	0,10	-
393	345605,21	2273542,54	Аналитический метод	0,10	-
394	345611,12	2273542,68	Аналитический метод	0,10	-
395	345609,61	2273590,19	Аналитический метод	0,10	-
396	345648,52	2273613,99	Аналитический метод	0,10	-

ОПИСАНИЕ МЕСТОПОЛОЖЕНИЯ ГРАНИЦ

Публичный сервитут в отношении земель и земельных участков в целях реконструкции и эксплуатации линейного объекта системы газоснабжения федерального значения "Реконструкция МГ на участке Северо-Ставропольское ПХГ -

Октябрьская - Сохрановка"

(наименование объекта, местоположение границ которого описано)

Сведения о местоположении границ объекта

1	2	3	4	5	6
397	345853,61	2273739,34	Аналитический метод	0,10	-
398	345895,29	2273748,09	Аналитический метод	0,10	-
399	345901,17	2273754,94	Аналитический метод	0,10	-
400	345906,43	2273750,43	Аналитический метод	0,10	-
401	345909,71	2273751,12	Аналитический метод	0,10	-
402	345928,52	2273767,97	Аналитический метод	0,10	-
403	345894,57	2273794,84	Аналитический метод	0,10	-
404	345860,72	2273821,34	Аналитический метод	0,10	-
405	345800,80	2273868,40	Аналитический метод	0,10	-
406	345783,22	2273882,11	Аналитический метод	0,10	-
407	345758,47	2273867,63	Аналитический метод	0,10	-
408	345709,01	2273838,68	Аналитический метод	0,10	-
409	345709,01	2273818,11	Аналитический метод	0,10	-
410	345604,81	2273750,49	Аналитический метод	0,10	-
411	345568,92	2273727,20	Аналитический метод	0,10	-
412	345526,98	2273699,98	Аналитический метод	0,10	-
413	345485,04	2273672,77	Аналитический метод	0,10	-
414	345443,09	2273645,55	Аналитический метод	0,10	-
415	345414,19	2273626,79	Аналитический метод	0,10	-
416	345413,85	2273609,36	Аналитический метод	0,10	-
417	345459,27	2273610,09	Аналитический метод	0,10	-
418	345595,68	2273612,21	Аналитический метод	0,10	-
419	345594,41	2273665,58	Аналитический метод	0,10	-

ОПИСАНИЕ МЕСТОПОЛОЖЕНИЯ ГРАНИЦ

Публичный сервитут в отношении земель и земельных участков в целях реконструкции и эксплуатации линейного объекта системы газоснабжения федерального значения "Реконструкция МГ на участке Северо-Ставропольское ПХГ -

Октябрьская - Сохрановка"

(наименование объекта, местоположение границ которого описано)

Сведения о местоположении границ объекта

1	2	3	4	5	6
420	345599,08	2273668,43	Аналитический метод	0,10	-
421	345606,96	2273673,25	Аналитический метод	0,10	-
422	345647,38	2273697,96	Аналитический метод	0,10	-
423	345762,32	2273768,20	Аналитический метод	0,10	-
424	345761,27	2273769,91	Аналитический метод	0,10	-
425	345769,80	2273775,12	Аналитический метод	0,10	-
426	345775,02	2273766,59	Аналитический метод	0,10	-
427	345766,49	2273761,38	Аналитический метод	0,10	-
428	345765,44	2273763,08	Аналитический метод	0,10	-
429	345647,48	2273690,98	Аналитический метод	0,10	-
430	345607,14	2273666,33	Аналитический метод	0,10	-
431	345600,49	2273662,26	Аналитический метод	0,10	-
432	345601,68	2273612,30	Аналитический метод	0,10	-
433	345603,41	2273612,33	Аналитический метод	0,10	-
393	345605,21	2273542,54	Аналитический метод	0,10	-
434	443155,01	2216560,10	Аналитический метод	0,10	-
435	443163,40	2216566,24	Аналитический метод	0,10	-
436	443156,91	2216575,11	Аналитический метод	0,10	-
437	443148,52	2216568,98	Аналитический метод	0,10	-
434	443155,01	2216560,10	Аналитический метод	0,10	-
438	438070,67	2222766,48	Аналитический метод	0,10	-
439	438077,92	2222770,72	Аналитический метод	0,10	-

ОПИСАНИЕ МЕСТОПОЛОЖЕНИЯ ГРАНИЦ

Публичный сервитут в отношении земель и земельных участков в целях реконструкции и эксплуатации линейного объекта системы газоснабжения федерального значения "Реконструкция МГ на участке Северо-Ставропольское ПХГ -

Октябрьская - Сохрановка"

(наименование объекта, местоположение границ которого описано)

Сведения о местоположении границ объекта

1	2	3	4	5	6
440	438072,38	2222780,22	Аналитический метод	0,10	-
441	438065,12	2222775,98	Аналитический метод	0,10	-
438	438070,67	2222766,48	Аналитический метод	0,10	-
442	432513,56	2227291,80	Аналитический метод	0,10	-
443	432528,22	2227299,16	Аналитический метод	0,10	-
444	432520,58	2227314,35	Аналитический метод	0,10	-
445	432505,93	2227306,99	Аналитический метод	0,10	-
442	432513,56	2227291,80	Аналитический метод	0,10	-
446	425719,92	2223765,72	Аналитический метод	0,10	-
447	425736,26	2223777,95	Аналитический метод	0,10	-
448	425723,68	2223794,76	Аналитический метод	0,10	-
449	425707,34	2223782,54	Аналитический метод	0,10	-
446	425719,92	2223765,72	Аналитический метод	0,10	-
450	418698,56	2224575,13	Аналитический метод	0,10	-
451	418701,62	2224597,93	Аналитический метод	0,10	-
452	418679,42	2224600,90	Аналитический метод	0,10	-
453	418676,36	2224578,11	Аналитический метод	0,10	-
450	418698,56	2224575,13	Аналитический метод	0,10	-
454	410926,16	2223559,56	Аналитический метод	0,10	-
455	410926,86	2223570,54	Аналитический метод	0,10	-
456	410916,48	2223571,20	Аналитический метод	0,10	-

ОПИСАНИЕ МЕСТОПОЛОЖЕНИЯ ГРАНИЦ

Публичный сервитут в отношении земель и земельных участков в целях реконструкции и эксплуатации линейного объекта системы газоснабжения федерального значения "Реконструкция МГ на участке Северо-Ставропольское ПХГ -

Октябрьская - Сохрановка"

(наименование объекта, местоположение границ которого описано)

Сведения о местоположении границ объекта

1	2	3	4	5	6
457	410915,78	2223560,22	Аналитический метод	0,10	-
454	410926,16	2223559,56	Аналитический метод	0,10	-
458	404394,25	2227369,06	Аналитический метод	0,10	-
459	404395,64	2227372,91	Аналитический метод	0,10	-
460	404391,18	2227374,69	Аналитический метод	0,10	-
461	404389,71	2227370,81	Аналитический метод	0,10	-
458	404394,25	2227369,06	Аналитический метод	0,10	-
462	398089,46	2232089,54	Аналитический метод	0,10	-
463	398092,91	2232093,16	Аналитический метод	0,10	-
464	398089,44	2232096,23	Аналитический метод	0,10	-
465	398086,13	2232092,72	Аналитический метод	0,10	-
462	398089,46	2232089,54	Аналитический метод	0,10	-
466	391787,33	2236994,50	Аналитический метод	0,10	-
467	391790,21	2236998,07	Аналитический метод	0,10	-
468	391787,04	2237001,21	Аналитический метод	0,10	-
469	391783,79	2236997,96	Аналитический метод	0,10	-
466	391787,33	2236994,50	Аналитический метод	0,10	-
470	385376,52	2241637,16	Аналитический метод	0,10	-
471	385380,30	2241641,94	Аналитический метод	0,10	-
472	385377,29	2241644,22	Аналитический метод	0,10	-
473	385373,47	2241639,71	Аналитический метод	0,10	-

ОПИСАНИЕ МЕСТОПОЛОЖЕНИЯ ГРАНИЦ

Публичный сервитут в отношении земель и земельных участков в целях реконструкции и эксплуатации линейного объекта системы газоснабжения федерального значения "Реконструкция МГ на участке Северо-Ставропольское ПХГ -

Октябрьская - Сохрановка"

(наименование объекта, местоположение границ которого описано)

Сведения о местоположении границ объекта

1	2	3	4	5	6
470	385376,52	2241637,16	Аналитический метод	0,10	-
474	379272,65	2246270,05	Аналитический метод	0,10	-
475	379274,78	2246273,18	Аналитический метод	0,10	-
476	379272,07	2246275,08	Аналитический метод	0,10	-
477	379269,88	2246271,97	Аналитический метод	0,10	-
474	379272,65	2246270,05	Аналитический метод	0,10	-
478	373269,64	2251134,24	Аналитический метод	0,10	-
479	373272,43	2251137,02	Аналитический метод	0,10	-
480	373269,97	2251139,56	Аналитический метод	0,10	-
481	373267,13	2251136,80	Аналитический метод	0,10	-
478	373269,64	2251134,24	Аналитический метод	0,10	-
482	367293,76	2256245,58	Аналитический метод	0,10	-
483	367296,39	2256248,47	Аналитический метод	0,10	-
484	367293,63	2256250,98	Аналитический метод	0,10	-
485	367290,97	2256248,10	Аналитический метод	0,10	-
482	367293,76	2256245,58	Аналитический метод	0,10	-
486	361255,41	2261204,77	Аналитический метод	0,10	-
487	361259,34	2261209,44	Аналитический метод	0,10	-
488	361253,26	2261214,73	Аналитический метод	0,10	-
489	361249,23	2261210,30	Аналитический метод	0,10	-
486	361255,41	2261204,77	Аналитический метод	0,10	-

ОПИСАНИЕ МЕСТОПОЛОЖЕНИЯ ГРАНИЦ

Публичный сервитут в отношении земель и земельных участков в целях реконструкции и эксплуатации линейного объекта системы газоснабжения федерального значения "Реконструкция МГ на участке Северо-Ставропольское ПХГ -

Октябрьская - Сохрановка"

(наименование объекта, местоположение границ которого описано)

Сведения о местоположении границ объекта

1	2	3	4	5	6
490	355040,87	2266176,23	Аналитический метод	0,10	-
491	355046,10	2266179,82	Аналитический метод	0,10	-
492	355041,42	2266186,56	Аналитический метод	0,10	-
493	355036,14	2266182,96	Аналитический метод	0,10	-
490	355040,87	2266176,23	Аналитический метод	0,10	-
494	349543,53	2271952,12	Аналитический метод	0,10	-
495	349547,79	2271952,28	Аналитический метод	0,10	-
496	349547,63	2271956,39	Аналитический метод	0,10	-
497	349543,40	2271956,22	Аналитический метод	0,10	-
494	349543,53	2271952,12	Аналитический метод	0,10	-

3. Сведения о характерных точках части (частей) границы объекта

Обозначение характерных точек части границы	Координаты, м		Метод определения координат характерной точки	Средняя квадратическая погрешность положения характерной точки (M _t), м	Описание обозначения точки на местности (при наличии)
	X	Y			
1	2	3	4	5	6
Часть № —					
—	—	—	—	—	—

ОПИСАНИЕ МЕСТОПОЛОЖЕНИЯ ГРАНИЦ

Публичный сервитут в отношении земель и земельных участков в целях
реконструкции и эксплуатации линейного объекта системы газоснабжения
федерального значения "Реконструкция МГ на участке Северо-Ставропольское ПХГ -

Октябрьская - Сохрановка"

(наименование объекта, местоположение границ которого описано)

Сведения о местоположении измененных (уточненных) границ объекта

1. Система координат —

2. Сведения о характерных точках границ объекта

Обозначение характерных точек границ	Существующие координаты, м		Измененные (уточненные) координаты, м		Метод определения координат характерно й точки	Средняя квадратичес кая погрешность положения характерной точки (M _t), м	Описание обозначения точки на местности (при наличии)
	X	Y	X	Y			
1	2	3	4	5	6	7	8
—	—	—	—	—	—	—	—

3. Сведения о характерных точках части (частей) границы объекта

Часть № —

Обозначение характерных точек границ	Существующие координаты, м		Измененные (уточненные) координаты, м		Метод определени я координат характерно й точки	Средняя квадратичес кая погрешность положения характерной точки (M _t), м	Описание обозначения точки на местности (при наличии)
	X	Y	X	Y			
1	2	3	4	5	6	7	8
—	—	—	—	—	—	—	—

Схема расположения границ публичного сервитута

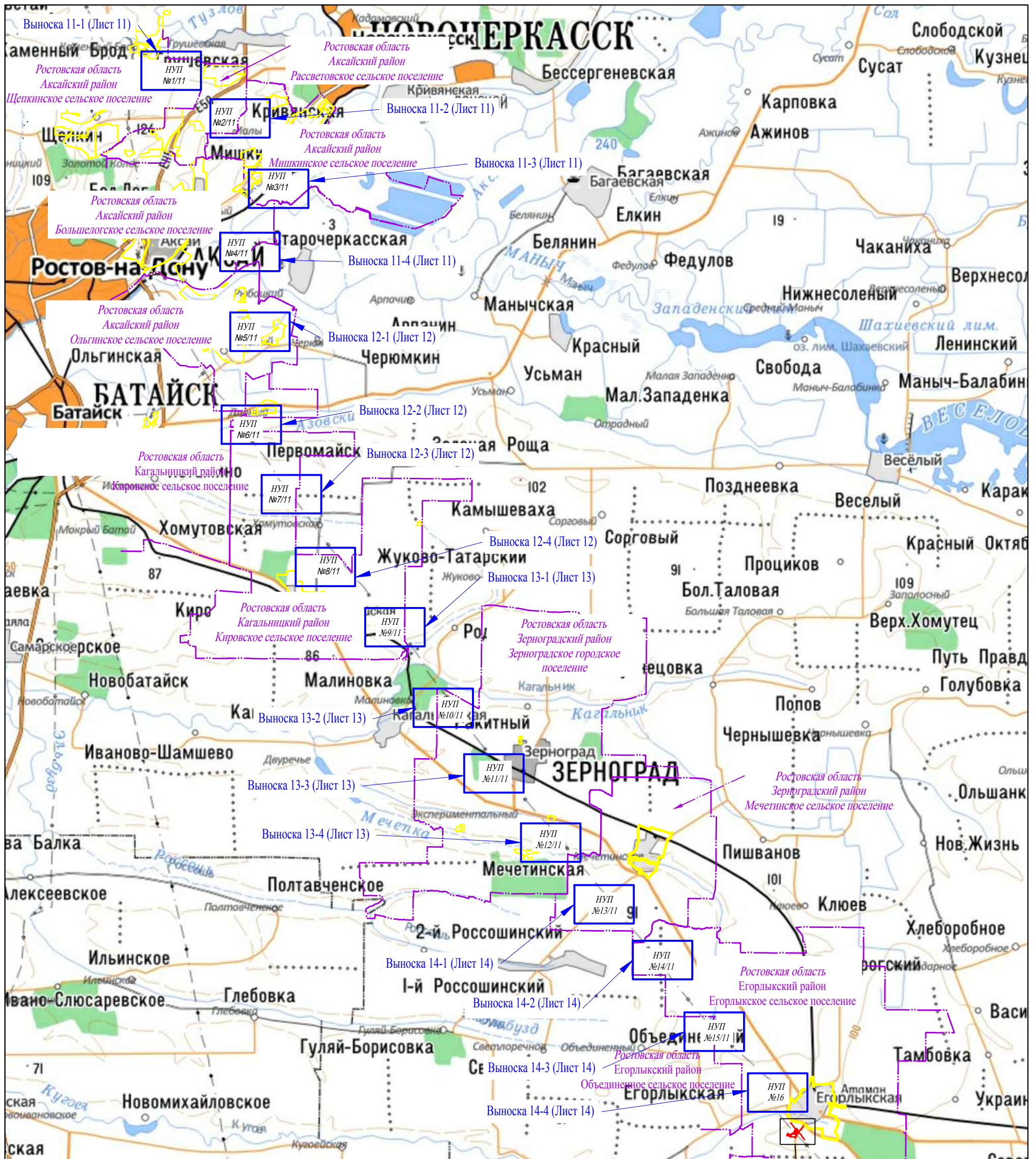

Система координат МСК-61, зона 2

Обзорная схема
М 1:350000

Условные обозначения:	
	- обозначение проектной границы публичного сервитута
	- обозначение границ и порядкового номера листа
	- установленные границы населенных пунктов
	- установленные границы муниципальных образований
	- наименование субъекта, муниципального образования



Схема расположения границ публичного сервитута



Условные обозначения:	
	- проектная граница публичного сервитута
	- границы и кадастровые номера земельных участков по сведениям ЕГРН
	• 334 - характерная точка проектной границы публичного сервитута
	61:34:0600008 - граница и номер кадастрового квартала
	- наименование административно-территориального образования
	- наименование административно-территориального образования
Оси проектируемых линейных объектов	
	- ось проектируемого подключающего газопровода
	- ось проектируемого водопровода хозяйственно-питьевого
	- ось проектируемого водопровода подземной воды
	- ось проектируемой канализации производственной (напорной)
	- ось проектируемой канализации бытовой
	- ось проектируемой канализации дождевой
	- ось проектируемого трубопровода очищенных дождевых и неочищенных бытовых стоков
	- ось проектируемого трубопровода очищенных дождевых и неочищенных бытовых стоков (напорный)
	- ось проектируемого кабеля КИПиА в траншее
	- ось проектируемого кабеля связи в проектируемой канализации
	- ось проектируемого кабеля связи в траншее
	- ось проектируемого кабеля связи в существующей кабельной канализации
	- ось проектируемого кабеля связи в существующем футляре на переходе через автодорогу
	- ось проектируемого кабеля ЭХЗ
	- ось проектируемого кабеля электрического 0.4 кВ в траншее
	- ось проектируемого кабеля электрического 10 кВ в траншее
	- ось проектируемого кабеля электрического 10 кВ в траншее (вынос трассы ВЛ-10 кВ СКЗ "Север" (ф.10))
	- ось проектируемого кабеля электрического 10 кВ в траншее (вынос трассы ВЛ-10 кВ СКЗ "Юг" (ф.9))
	- ось проектируемого кабеля электрического 10 кВ в траншее (вынос трассы ВЛ-10 кВ ф. 204))
	- ось проектируемого кабеля электрического 10 кВ в траншее (вынос трассы ВЛ-10 кВ ф.212))
	- ось проектируемой ВЛ 10 кВ (вынос трассы ВЛ-10 кВ ф.203))

Схема расположения границ публичного сервитута

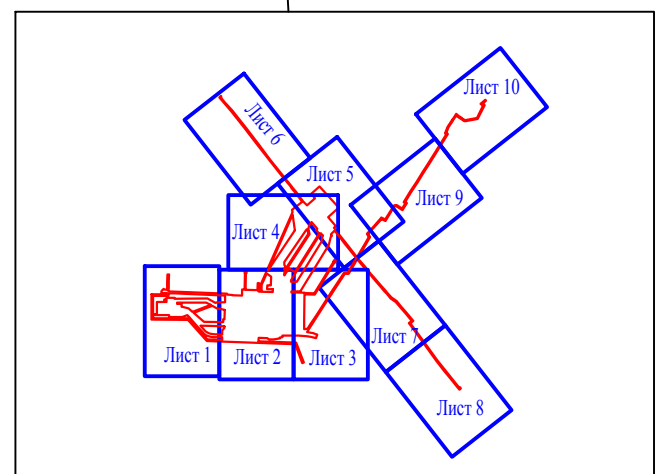
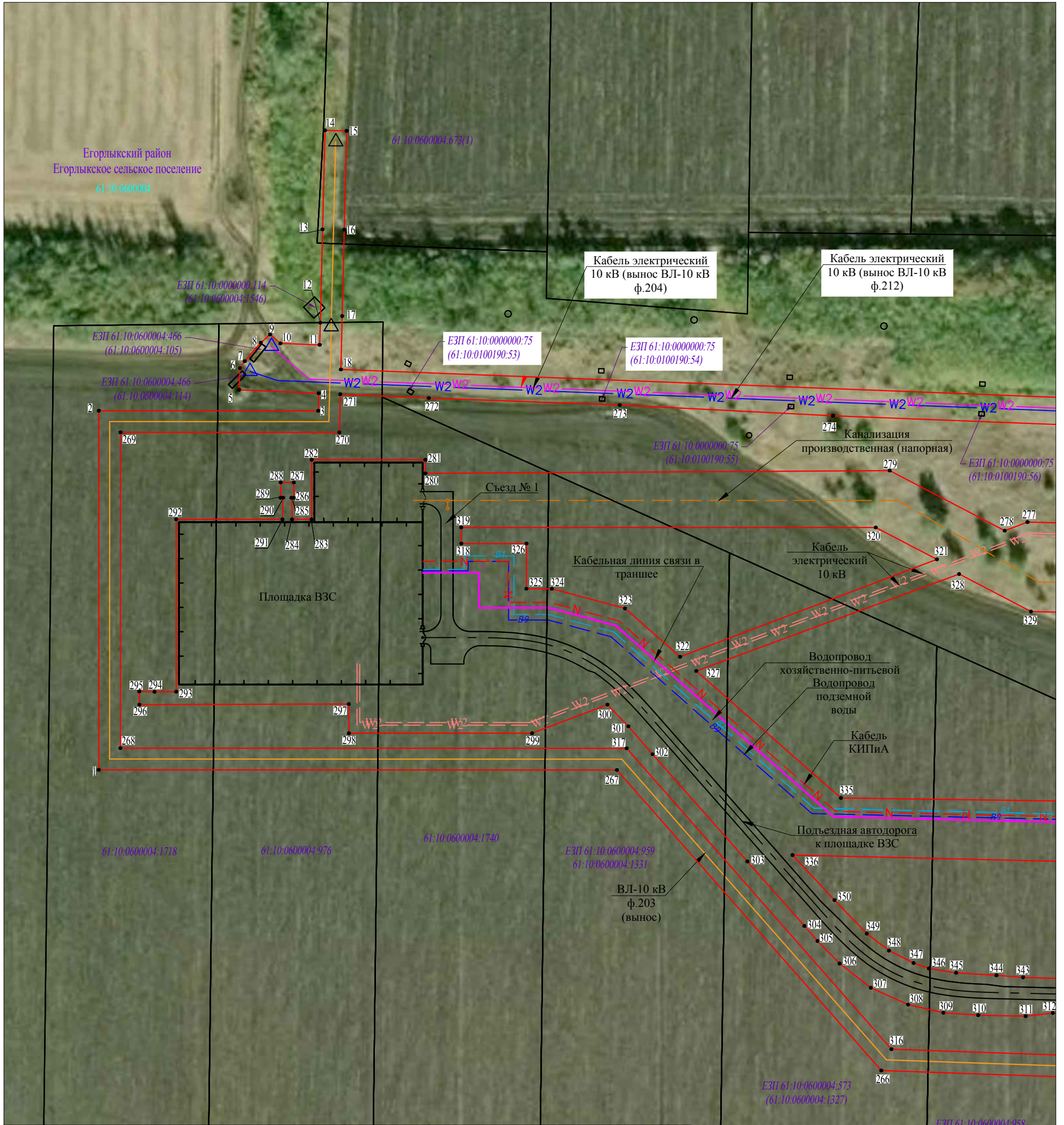
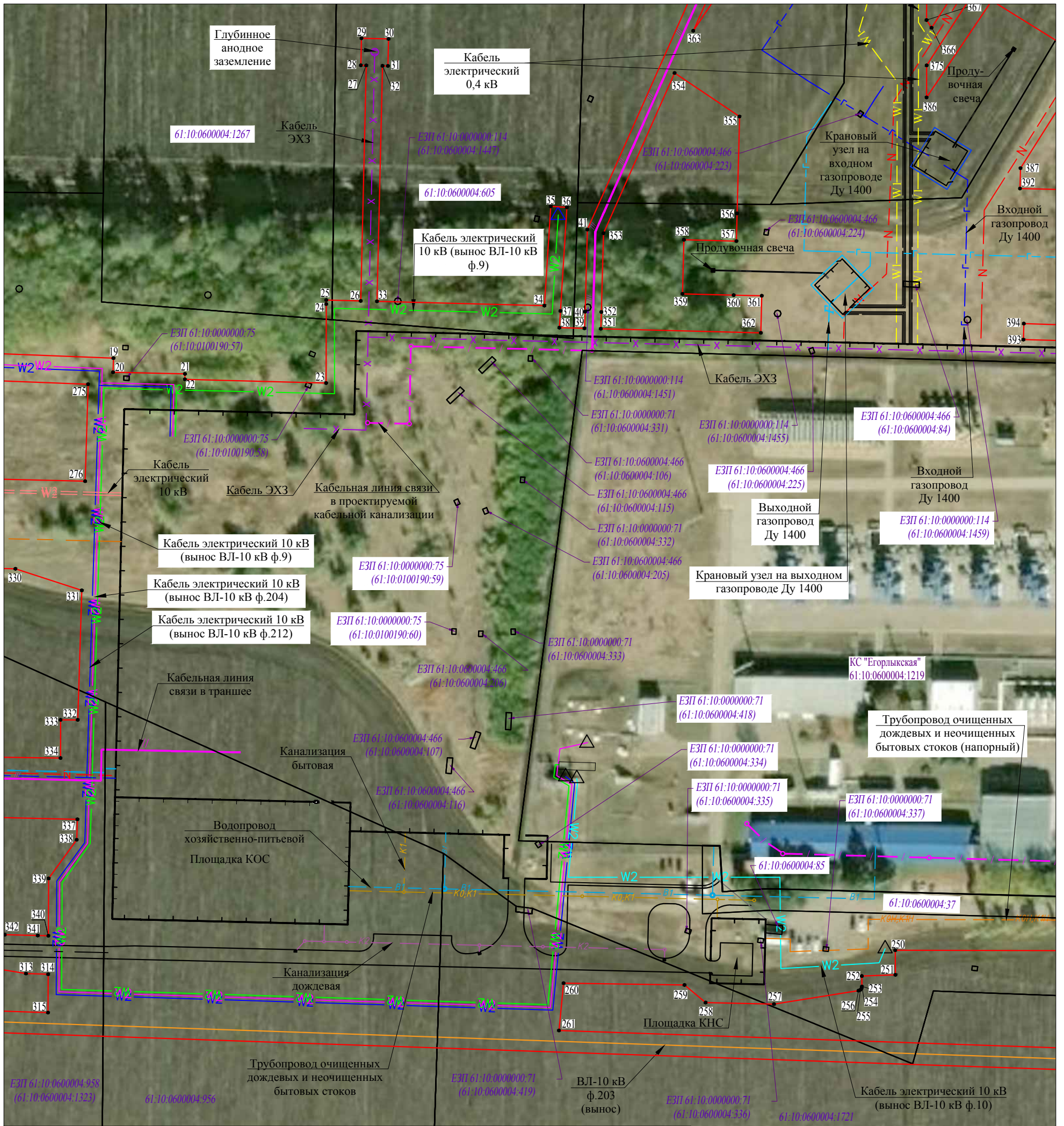

Условные обозначения:	
	- проектная граница публичного сервитута
	- границы и кадастровые номера земельных участков по сведениям ЕГРН
	- характерная точка проектной границы публичного сервитута
	- граница и номер кадастрового квартала
	- наименование административно-территориального образования
Оси проектируемых линейных объектов	
	- ось проектируемого подключающего газопровода
	- ось проектируемого водопровода хозяйственно-питьевого
	- ось проектируемого водопровода подземной воды
	- ось проектируемой канализации производственной (напорной)
	- ось проектируемой канализации бытовой
	- ось проектируемого трубопровода очищенных дождевых и неочищенных бытовых стоков
	- ось проектируемого трубопровода очищенных дождевых и неочищенных бытовых стоков (напорный)
	- ось проектируемого кабеля КИПиА в траншее
	- ось проектируемого кабеля связи в проектируемой канализации
	- ось проектируемого кабеля связи в траншее
	- ось проектируемого кабеля связи в существующей кабельной канализации
	- ось проектируемого кабеля связи в существующем футляре на переходе через автодорогу
	- ось проектируемого кабеля ЭХЗ
	- ось проектируемого кабеля электрического 0,4 кВ в траншее
	- ось проектируемого кабеля электрического 10 кВ в траншее
	- ось проектируемого кабеля электрического 10 кВ в траншее (вынос трассы ВЛ-10 кВ СКЗ "Север" (ф.10))
	- ось проектируемого кабеля электрического 10 кВ в траншее (вынос трассы ВЛ-10 кВ СКЗ "Юг" (ф.9))
	- ось проектируемого кабеля электрического 10 кВ в траншее (вынос трассы ВЛ-10 кВ ф. 204))
	- ось проектируемого кабеля электрического 10 кВ в траншее (вынос трассы ВЛ-10 кВ ф.212))
	- ось проектируемой ВЛ 10 кВ (вынос трассы ВЛ-10 кВ ф.203))

Схема расположения границ публичного сервитута



Условные обозначения:	
	- проектная граница публичного сервитута
	- границы и кадастровые номера земельных участков по сведениям ЕГРН
	• 334 - характерная точка проектной границы публичного сервитута
	- граница и номер кадастрового квартала
	- наименование административно-территориального образования
Оси проектируемых линейных объектов	
	- ось проектируемого подключающего газопровода
	- ось проектируемого водопровода хозяйственно-питьевого
	- ось проектируемого водопровода подземной воды
	- ось проектируемой канализации производственной (напорной)
	- ось проектируемой канализации бытовой
	- ось проектируемой канализации дождевой
	- ось проектируемого трубопровода очищенных дождевых и неочищенных бытовых стоков
	- ось проектируемого трубопровода очищенных дождевых и неочищенных бытовых стоков (напорный)
	- ось проектируемого кабеля КИПиА в траншее
	- ось проектируемого кабеля связи в проектируемой канализации
	- ось проектируемого кабеля связи в траншее
	- ось проектируемого кабеля связи в существующей кабельной канализации
	- ось проектируемого кабеля связи в существующем футляре на переходе через автодорогу
	- ось проектируемого кабеля ЭХЗ
	- ось проектируемого кабеля электрического 0.4 кВ в траншее
	- ось проектируемого кабеля электрического 10 кВ в траншее
	- ось проектируемого кабеля электрического 10 кВ в траншее (вынос трассы ВЛ-10 кВ СКЗ "Север" (ф.10))
	- ось проектируемого кабеля электрического 10 кВ в траншее (вынос трассы ВЛ-10 кВ СКЗ "Юг" (ф.9))
	- ось проектируемого кабеля электрического 10 кВ в траншее (вынос трассы ВЛ-10 кВ ф.204))
	- ось проектируемого кабеля электрического 10 кВ в траншее (вынос трассы ВЛ-10 кВ ф.212))
	- ось проектируемой ВЛ 10 кВ (вынос трассы ВЛ-10 кВ ф.203))

Схема расположения границ публичного сервитута

Условные обозначения:

	- проектная граница публичного сервитута
	- границы и кадастровые номера земельных участков по сведениям ЕГРН
	- характерная точка проектной границы публичного сервитута
	- граница и номер кадастрового квартала
	- наименование административно-территориального образования
Оси проектируемых линейных объектов	
	- ось проектируемого подключающего газопровода
	- ось проектируемого водопровода хозяйственно-питьевого
	- ось проектируемого водопровода подземной воды
	- ось проектируемой канализации производственной (напорной)
	- ось проектируемой канализации бытовой
	- ось проектируемой канализации дождевой
	- ось проектируемого трубопровода очищенных дождевых и неочищенных бытовых стоков
	- ось проектируемого трубопровода очищенных дождевых и неочищенных бытовых стоков (напорный)
	- ось проектируемого кабеля КИПиА в траншее
	- ось проектируемого кабеля связи в проектируемой канализации
	- ось проектируемого кабеля связи в траншее
	- ось проектируемого кабеля связи в существующей кабельной канализации
	- ось проектируемого кабеля связи в существующем футляре на переходе через автодорогу
	- ось проектируемого кабеля ЭХЗ
	- ось проектируемого кабеля электрического 0,4 кВ в траншее
	- ось проектируемого кабеля электрического 10 кВ в траншее
	- ось проектируемого кабеля электрического 10 кВ в траншее (вынос трассы ВЛ-10 кВ СКЗ "Север" (ф.10))
	- ось проектируемого кабеля электрического 10 кВ в траншее (вынос трассы ВЛ-10 кВ СКЗ "Юг" (ф.9))
	- ось проектируемого кабеля электрического 10 кВ в траншее (вынос трассы ВЛ-10 кВ ф. 204))
	- ось проектируемого кабеля электрического 10 кВ в траншее (вынос трассы ВЛ-10 кВ ф.212))
	- ось проектируемой ВЛ 10 кВ (вынос трассы ВЛ-10 кВ ф.203))



Схема расположения границ публичного сервитута

Условные обозначения:	
	- проектная граница публичного сервитута
	- границы и кадастровые номера земельных участков по сведениям ЕГРН
	- характеристическая точка проектной границы публичного сервитута
	- граница и номер кадастрового квартала
	- наименование административно-территориального образования
Оси проектируемых линейных объектов	
	- ось проектируемого подключающего газопровода
	- ось проектируемого водопровода хозяйственно-питьевого
	- ось проектируемого водопровода подземной воды
	- ось проектируемой канализации производственной (напорной)
	- ось проектируемой канализации бытовой
	- ось проектируемого трубопровода очищенных дождевых и неочищенных бытовых стоков
	- ось проектируемого трубопровода очищенных дождевых и неочищенных бытовых стоков (напорный)
	- ось проектируемого кабеля КИПиА в траншее
	- ось проектируемого кабеля связи в проектируемой канализации
	- ось проектируемого кабеля связи в траншее
	- ось проектируемого кабеля связи в существующей кабельной канализации
	- ось проектируемого кабеля связи в существующем футляре на переходе через автодорогу
	- ось проектируемого кабеля ЭХЗ
	- ось проектируемого кабеля электрического 0,4 кВ в траншее
	- ось проектируемого кабеля электрического 10 кВ в траншее
	- ось проектируемого кабеля электрического 10 кВ в траншее (вынос трассы ВЛ-10 кВ СКЗ "Север" (ф.10))
	- ось проектируемого кабеля электрического 10 кВ в траншее (вынос трассы ВЛ-10 кВ СКЗ "Юг" (ф.9))
	- ось проектируемого кабеля электрического 10 кВ в траншее (вынос трассы ВЛ-10 кВ ф. 204))
	- ось проектируемого кабеля электрического 10 кВ в траншее (вынос трассы ВЛ-10 кВ ф.212))
	- ось проектируемой ВЛ 10 кВ (вынос трассы ВЛ-10 кВ ф.203))



Схема расположения границ публичного сервитута

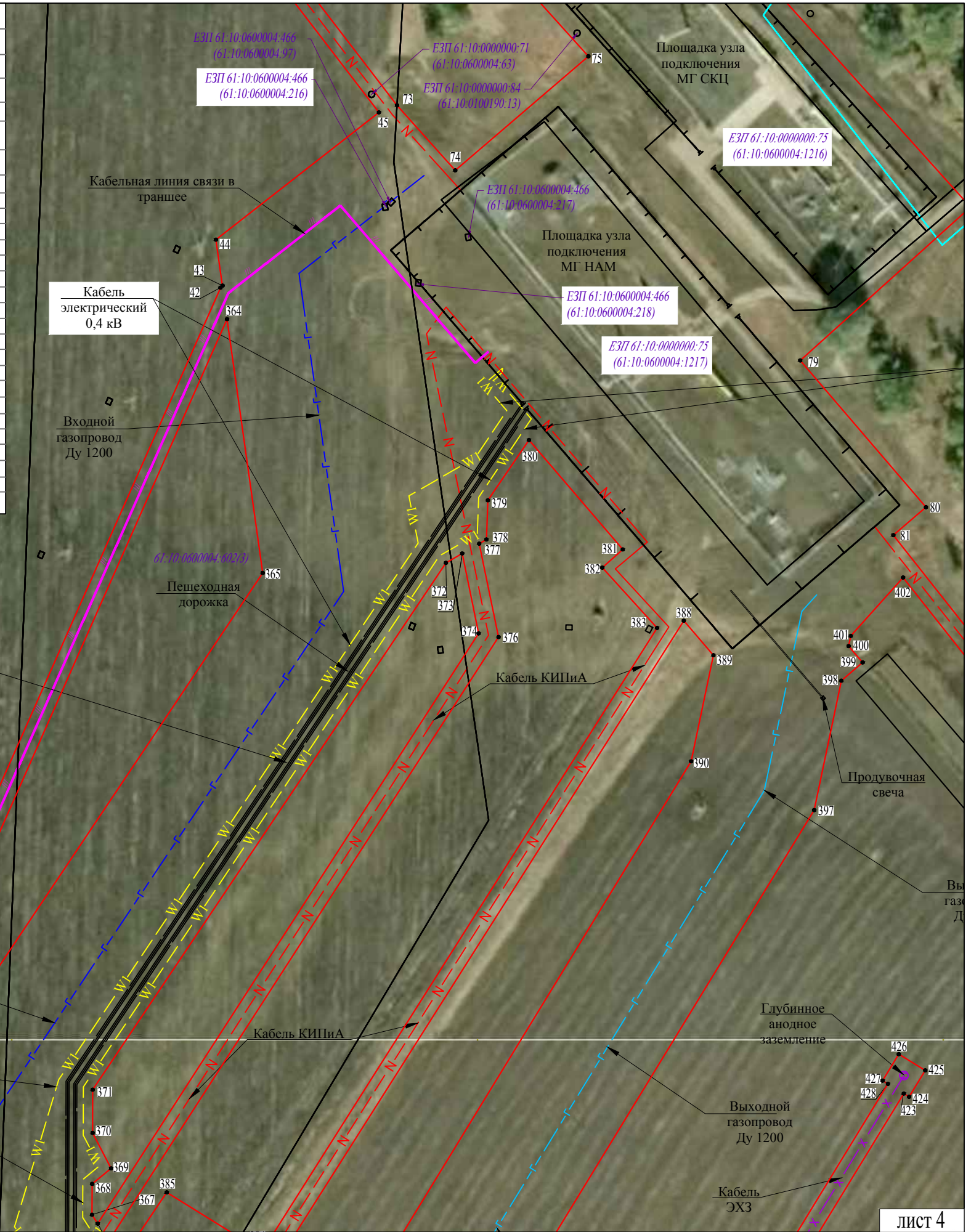

Условные обозначения:

	- проектная граница публичного сервитута
	- границы и кадастровые номера земельных участков по сведениям ЕГРН
	• 334 - характеристическая точка проектной границы публичного сервитута
	61:34:0600008 - граница и номер кадастрового квартала
	- наименование административно-территориального образования
	- наименование административно-территориального образования
Оси проектируемых линейных объектов	
	- ось проектируемого подключающего газопровода
	- ось проектируемого водопровода хозяйственно-питьевого
	- ось проектируемого водопровода подземной воды
	- ось проектируемой канализации производственной (напорной)
	- ось проектируемой канализации бытовой
	- ось проектируемой канализации дождевой
	- ось проектируемого трубопровода очищенных дождевых и неочищенных бытовых стоков
	- ось проектируемого трубопровода очищенных дождевых и неочищенных бытовых стоков (напорный)
	- ось проектируемого кабеля КИПиА в траншее
	- ось проектируемого кабеля связи в проектируемой канализации
	- ось проектируемого кабеля связи в траншее
	- ось проектируемого кабеля связи в существующей кабельной канализации
	- ось проектируемого кабеля связи в существующем футляре на переходе через автодорогу
	- ось проектируемого кабеля ЭХЗ
	- ось проектируемого кабеля электрического 0.4 кВ в траншее
	- ось проектируемого кабеля электрического 10 кВ в траншее
	- ось проектируемого кабеля электрического 10 кВ в траншее (вынос трассы ВЛ-10 кВ СКЗ "Север" (ф.10))
	- ось проектируемого кабеля электрического 10 кВ в траншее (вынос трассы ВЛ-10 кВ СКЗ "Юг" (ф.9))
	- ось проектируемого кабеля электрического 10 кВ в траншее (вынос трассы ВЛ-10 кВ ф. 204))
	- ось проектируемого кабеля электрического 10 кВ в траншее (вынос трассы ВЛ-10 кВ ф.212))
	- ось проектируемой ВЛ 10 кВ (вынос трассы ВЛ-10 кВ ф.203))

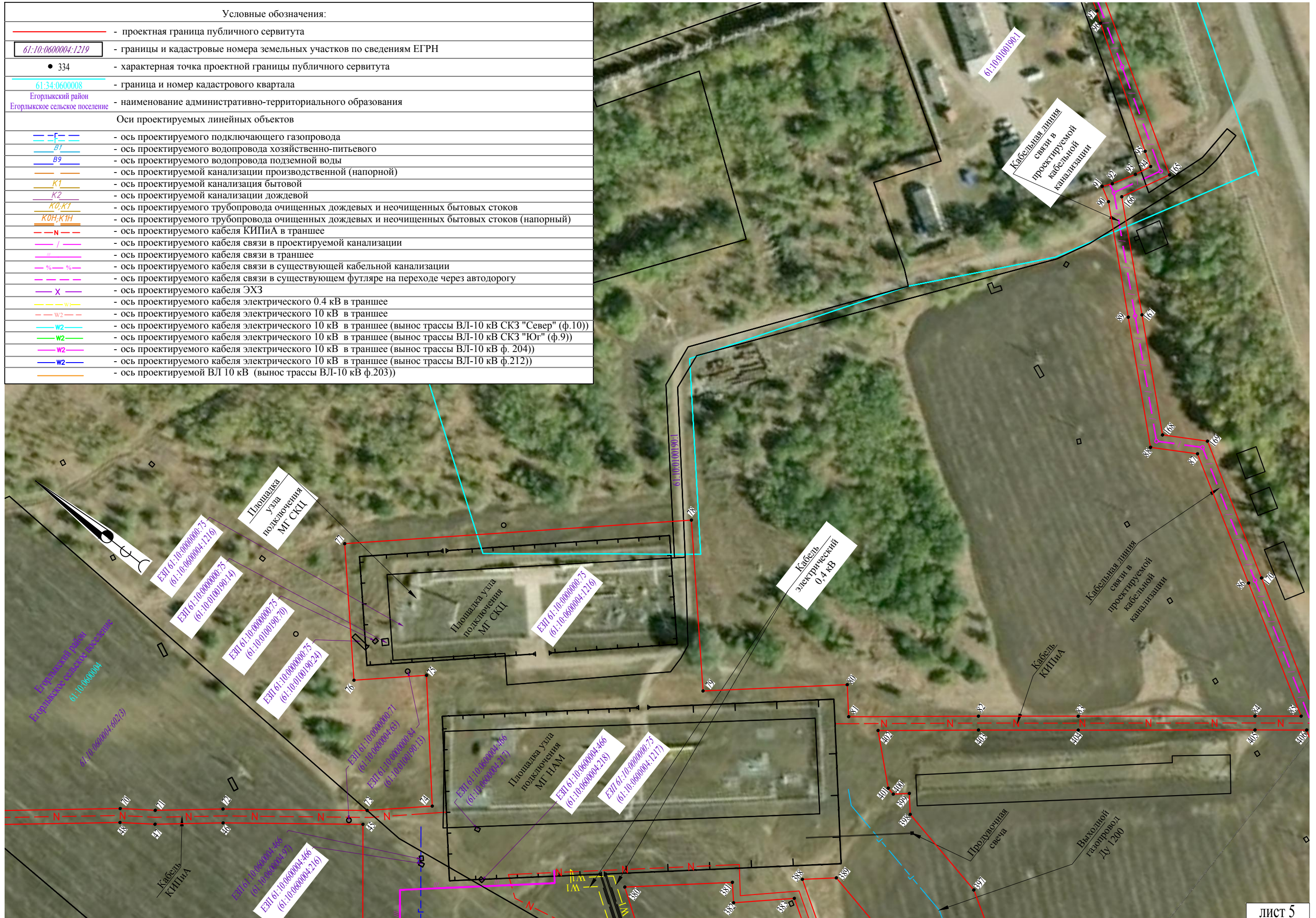
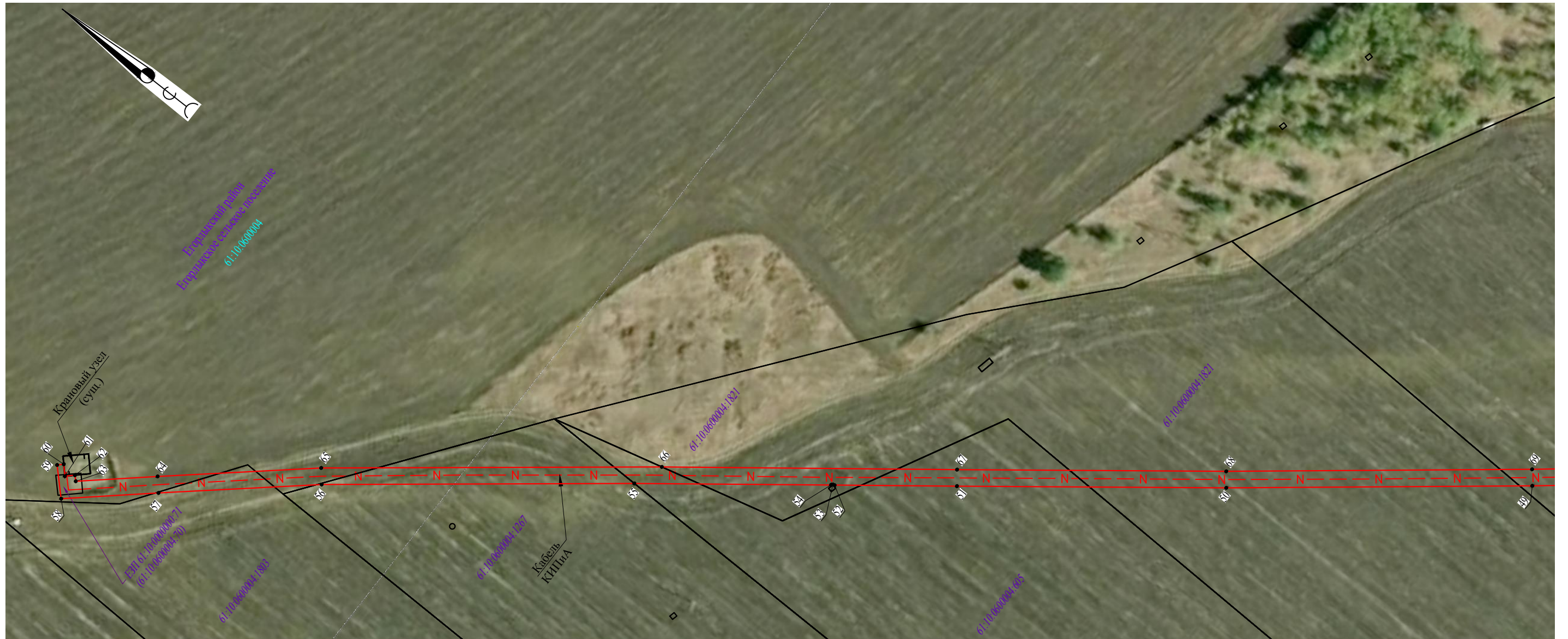
Схема расположения границ публичного сервитута

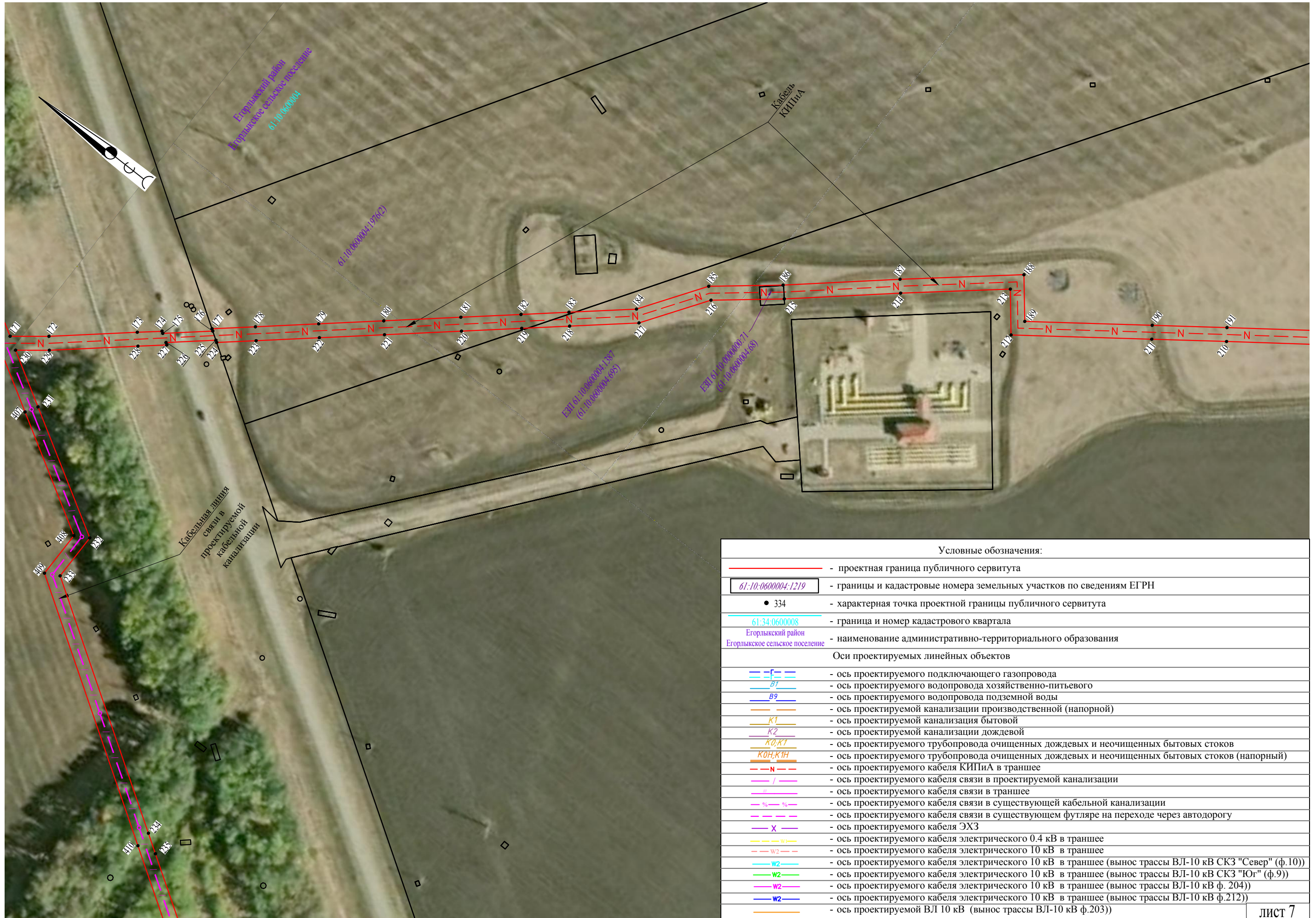

Условные обозначения:	
	- проектная граница публичного сервитута
	- границы и кадастровые номера земельных участков по сведениям ЕГРН
	- характерная точка проектной границы публичного сервитута
	- граница и номер кадастрового квартала
	- наименование административно-территориального образования
Оси проектируемых линейных объектов	
	- ось проектируемого подключающего газопровода
	- ось проектируемого водопровода хозяйственно-питьевого
	- ось проектируемого водопровода подземной воды
	- ось проектируемой канализации производственной (напорной)
	- ось проектируемой канализации бытовой
	- ось проектируемого трубопровода очищенных дождевых и неочищенных бытовых стоков
	- ось проектируемого трубопровода очищенных дождевых и неочищенных бытовых стоков (напорный)
	- ось проектируемого кабеля КИПиА в траншее
	- ось проектируемого кабеля связи в проектируемой канализации
	- ось проектируемого кабеля связи в траншее
	- ось проектируемого кабеля связи в существующей кабельной канализации
	- ось проектируемого кабеля связи в существующем футляре на переходе через автодорогу
	- ось проектируемого кабеля ЭХЗ
	- ось проектируемого кабеля электрического 0,4 кВ в траншее
	- ось проектируемого кабеля электрического 10 кВ в траншее
	- ось проектируемого кабеля электрического 10 кВ в траншее (вынос трассы ВЛ-10 кВ СКЗ "Север" (ф.10))
	- ось проектируемого кабеля электрического 10 кВ в траншее (вынос трассы ВЛ-10 кВ СКЗ "Юг" (ф.9))
	- ось проектируемого кабеля электрического 10 кВ в траншее (вынос трассы ВЛ-10 кВ ф. 204))
	- ось проектируемого кабеля электрического 10 кВ в траншее (вынос трассы ВЛ-10 кВ ф.212))
	- ось проектируемой ВЛ 10 кВ (вынос трассы ВЛ-10 кВ ф.203))

Схема расположения границ публичного сервитута



Условные обозначения:	
	- проектная граница публичного сервитута
	- границы и кадастровые номера земельных участков по сведениям ЕГРН
	334 - характеристическая точка проектной границы публичного сервитута
	61:34:0600008 - граница и номер кадастрового квартала
	Егорлыкский район - наименование административно-территориального образования
	Егорлыкское сельское поселение - наименование административно-территориального образования
Оси проектируемых линейных объектов	
	- ось проектируемого подключающего газопровода
	- ось проектируемого водопровода хозяйственно-питьевого
	- ось проектируемого водопровода подземной воды
	- ось проектируемой канализации производственной (напорной)
	- ось проектируемой канализации бытовой
	- ось проектируемого трубопровода очищенных дождевых и неочищенных бытовых стоков
	- ось проектируемого трубопровода очищенных дождевых и неочищенных бытовых стоков (напорный)
	- ось проектируемого кабеля КИПиА в траншее
	- ось проектируемого кабеля связи в проектируемой канализации
	- ось проектируемого кабеля связи в траншее
	- ось проектируемого кабеля связи в существующей кабельной канализации
	- ось проектируемого кабеля связи в существующем футляре на переходе через автодорогу
	- ось проектируемого кабеля ЭХЗ
	- ось проектируемого кабеля электрического 0,4 кВ в траншее
	- ось проектируемого кабеля электрического 10 кВ в траншее
	- ось проектируемого кабеля электрического 10 кВ в траншее (вынос трассы ВЛ-10 кВ СКЗ "Север" (ф.10))
	- ось проектируемого кабеля электрического 10 кВ в траншее (вынос трассы ВЛ-10 кВ СКЗ "Юг" (ф.9))
	- ось проектируемого кабеля электрического 10 кВ в траншее (вынос трассы ВЛ-10 кВ ф. 204))
	- ось проектируемого кабеля электрического 10 кВ в траншее (вынос трассы ВЛ-10 кВ ф.212))
	- ось проектируемой ВЛ 10 кВ (вынос трассы ВЛ-10 кВ ф.203))

Схема расположения границ публичного сервитута

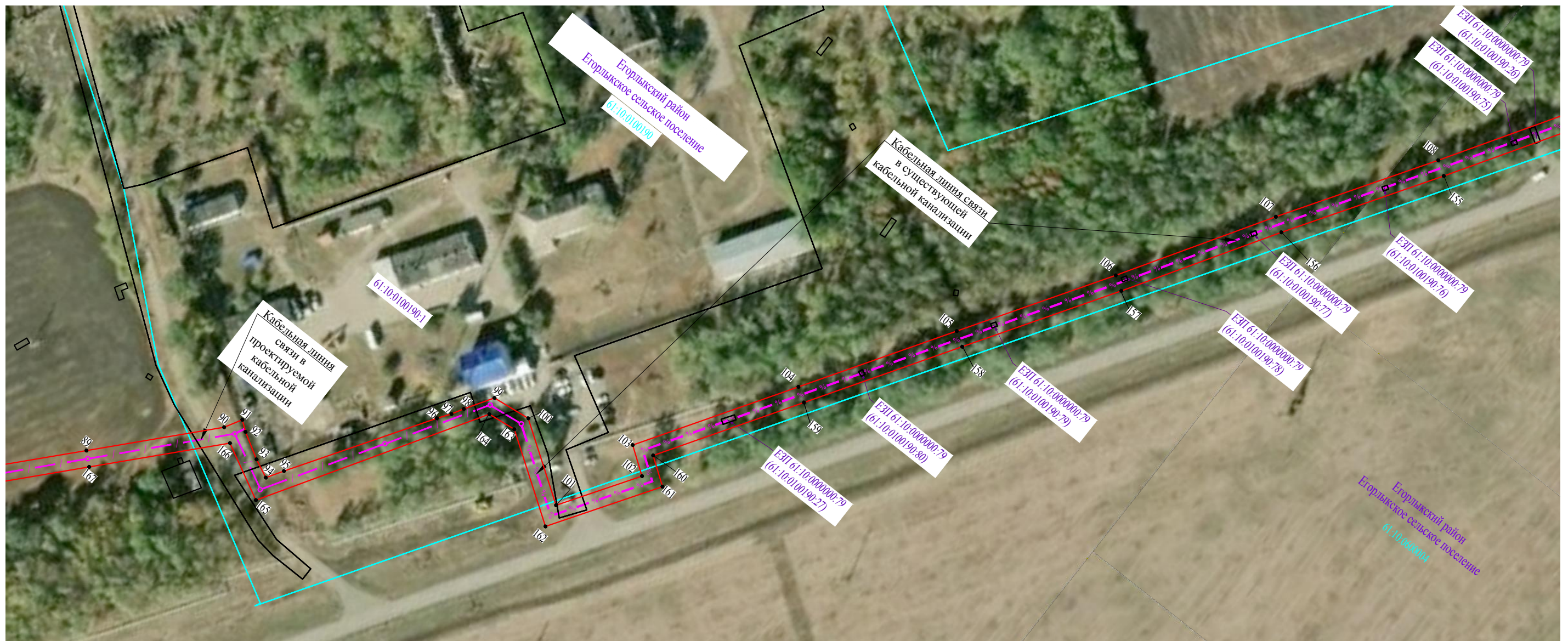

Условные обозначения:

	- проектная граница публичного сервитута
	- границы и кадастровые номера земельных участков по сведениям ЕГРН
	• 334 - характерная точка проектной границы публичного сервитута
	61:34:0600008 - граница и номер кадастрового квартала
	- наименование административно-территориального образования
Оси проектируемых линейных объектов	
	- ось проектируемого подключающего газопровода
	- ось проектируемого водопровода хозяйственно-питьевого
	- ось проектируемого водопровода подземной воды
	- ось проектируемой канализации производственной (напорной)
	- ось проектируемой канализации бытовой
	- ось проектируемого трубопровода очищенных дождевых и неочищенных бытовых стоков
	- ось проектируемого трубопровода очищенных дождевых и неочищенных бытовых стоков (напорный)
	- ось проектируемого кабеля КИПиА в траншее
	- ось проектируемого кабеля связи в проектируемой канализации
	- ось проектируемого кабеля связи в траншее
	- ось проектируемого кабеля связи в существующей кабельной канализации
	- ось проектируемого кабеля связи в существующем футляре на переходе через автодорогу
	- ось проектируемого кабеля ЭХЗ
	- ось проектируемого кабеля электрического 0.4 кВ в траншее
	- ось проектируемого кабеля электрического 10 кВ в траншее
	- ось проектируемого кабеля электрического 10 кВ в траншее (вынос трассы ВЛ-10 кВ СКЗ "Север" (ф.10))
	- ось проектируемого кабеля электрического 10 кВ в траншее (вынос трассы ВЛ-10 кВ СКЗ "Юг" (ф.9))
	- ось проектируемого кабеля электрического 10 кВ в траншее (вынос трассы ВЛ-10 кВ ф. 204))
	- ось проектируемого кабеля электрического 10 кВ в траншее (вынос трассы ВЛ-10 кВ ф.212))
	- ось проектируемой ВЛ 10 кВ (вынос трассы ВЛ-10 кВ ф.203))

Схема расположения границ публичного сервитута

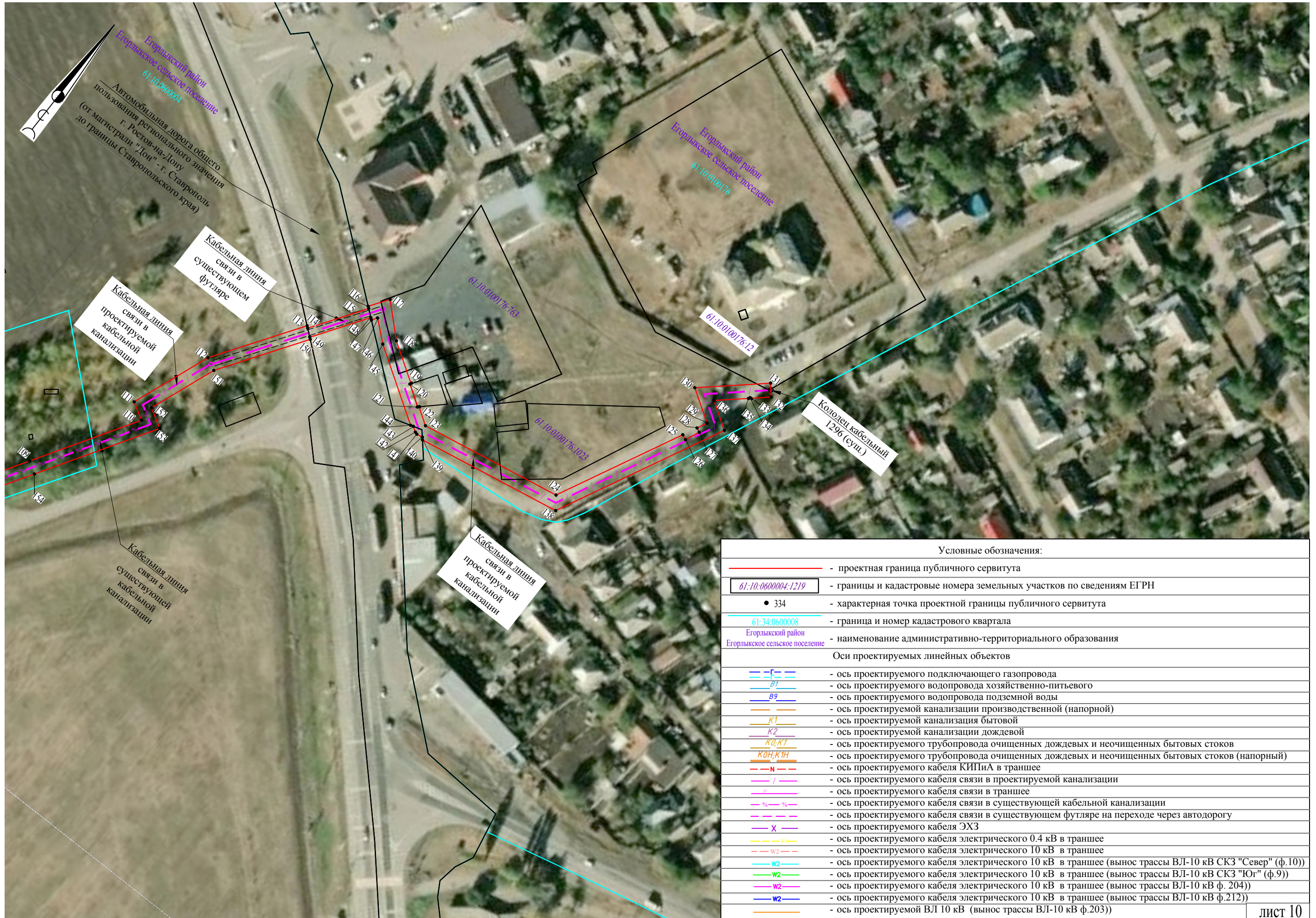

Условные обозначения:	
	- проектная граница публичного сервитута
	- границы и кадастровые номера земельных участков по сведениям ЕГРН
	• 334 - характерная точка проектной границы публичного сервитута
	61:34:0600008 - граница и номер кадастрового квартала
	Егорлыкский район - наименование административно-территориального образования
	Егорлыкское сельское поселение
Оси проектируемых линейных объектов	
	- ось проектируемого подключающего газопровода
	- ось проектируемого водопровода хозяйственно-питьевого
	- ось проектируемого водопровода подземной воды
	- ось проектируемой канализации производственной (напорной)
	- ось проектируемой канализации бытовой
	- ось проектируемой канализации дождевой
	- ось проектируемого трубопровода очищенных дождевых и неочищенных бытовых стоков
	- ось проектируемого трубопровода очищенных дождевых и неочищенных бытовых стоков (напорный)
	- ось проектируемого кабеля КИПиА в траншее
	- ось проектируемого кабеля связи в проектируемой канализации
	- ось проектируемого кабеля связи в траншее
	- ось проектируемого кабеля связи в существующей кабельной канализации
	- ось проектируемого кабеля связи в существующем футляре на переходе через автодорогу
	- ось проектируемого кабеля ЭХЗ
	- ось проектируемого кабеля электрического 0,4 кВ в траншее
	- ось проектируемого кабеля электрического 10 кВ в траншее
	- ось проектируемого кабеля электрического 10 кВ в траншее (вынос трассы ВЛ-10 кВ СКЗ "Север" (ф.10))
	- ось проектируемого кабеля электрического 10 кВ в траншее (вынос трассы ВЛ-10 кВ СКЗ "Юг" (ф.9))
	- ось проектируемого кабеля электрического 10 кВ в траншее (вынос трассы ВЛ-10 кВ ф. 204))
	- ось проектируемого кабеля электрического 10 кВ в траншее (вынос трассы ВЛ-10 кВ ф.212))
	- ось проектируемой ВЛ 10 кВ (вынос трассы ВЛ-10 кВ ф.203))

Схема расположения границ публичного сервитута

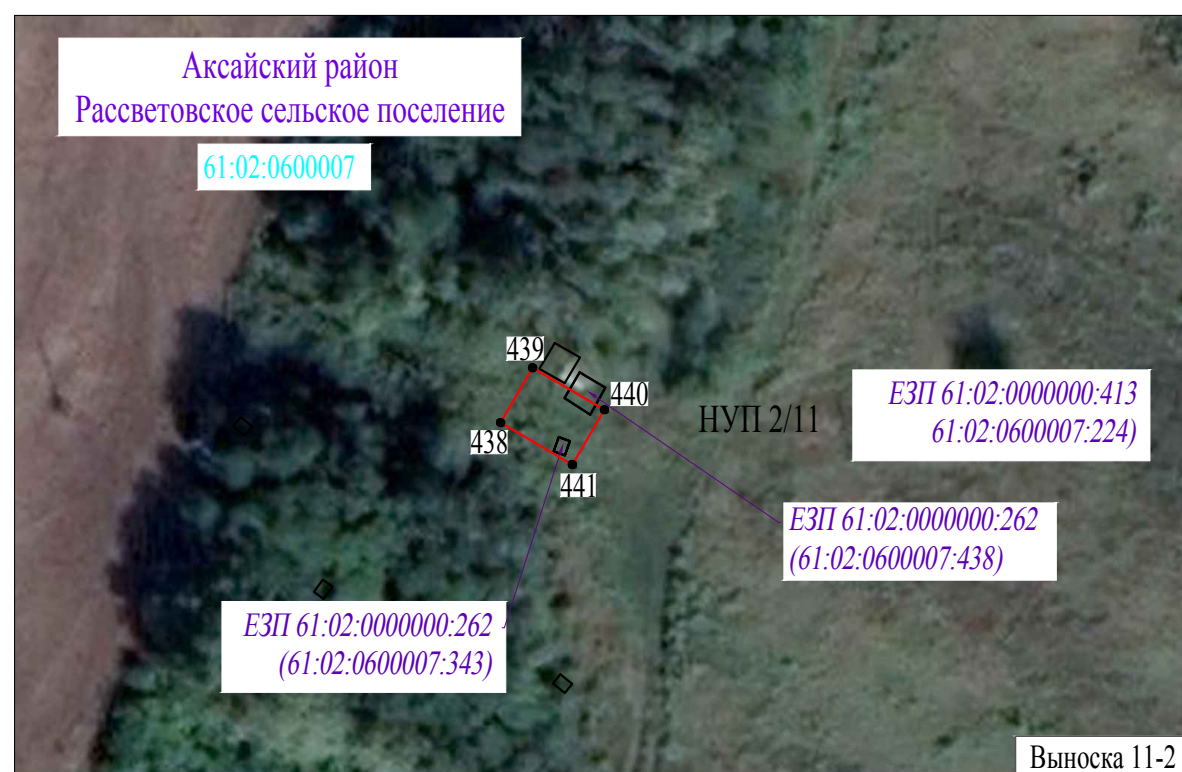
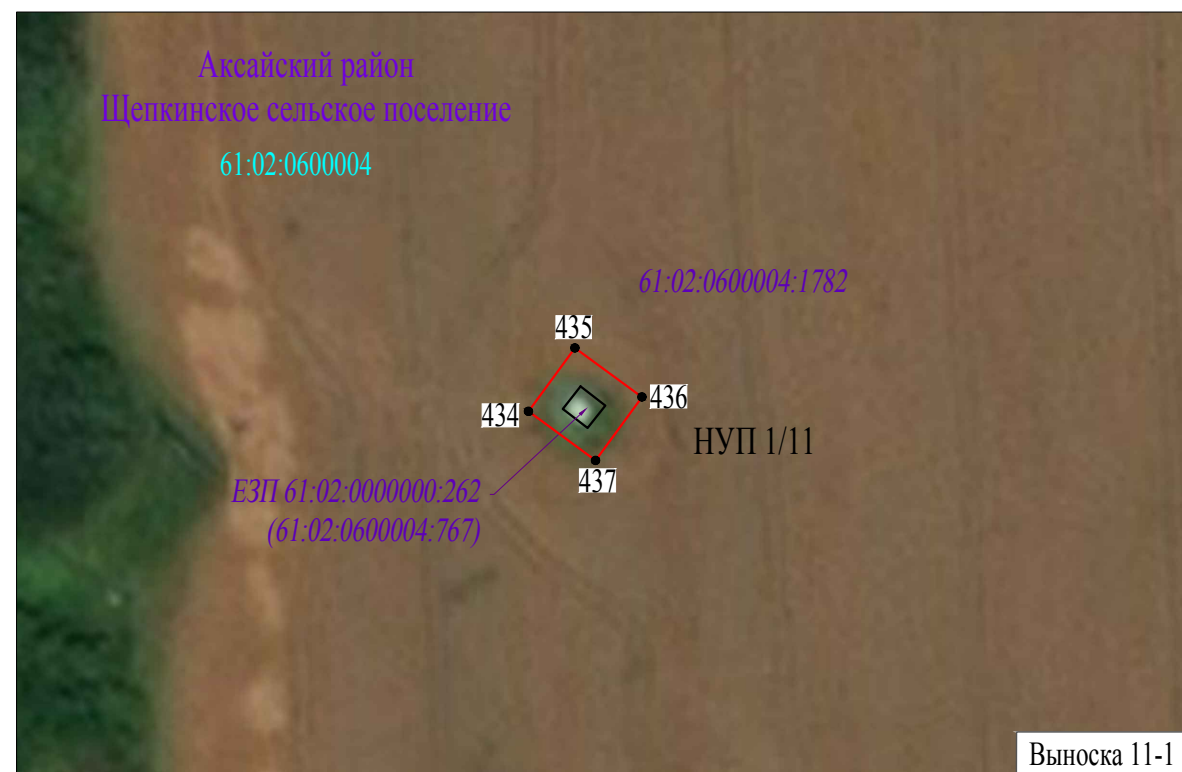

Условные обозначения:	
	- обозначение проектной границы публичного сервитута
	- обозначение границ и кадастровых номеров земельных участков по сведениям ЕГРН
	- обозначение характерной точки проектной границы публичного сервитута
	- обозначение границы и номера кадастрового квартала
	- установленные границы и наименование административно-территориального образования

Схема расположения границ публичного сервитута

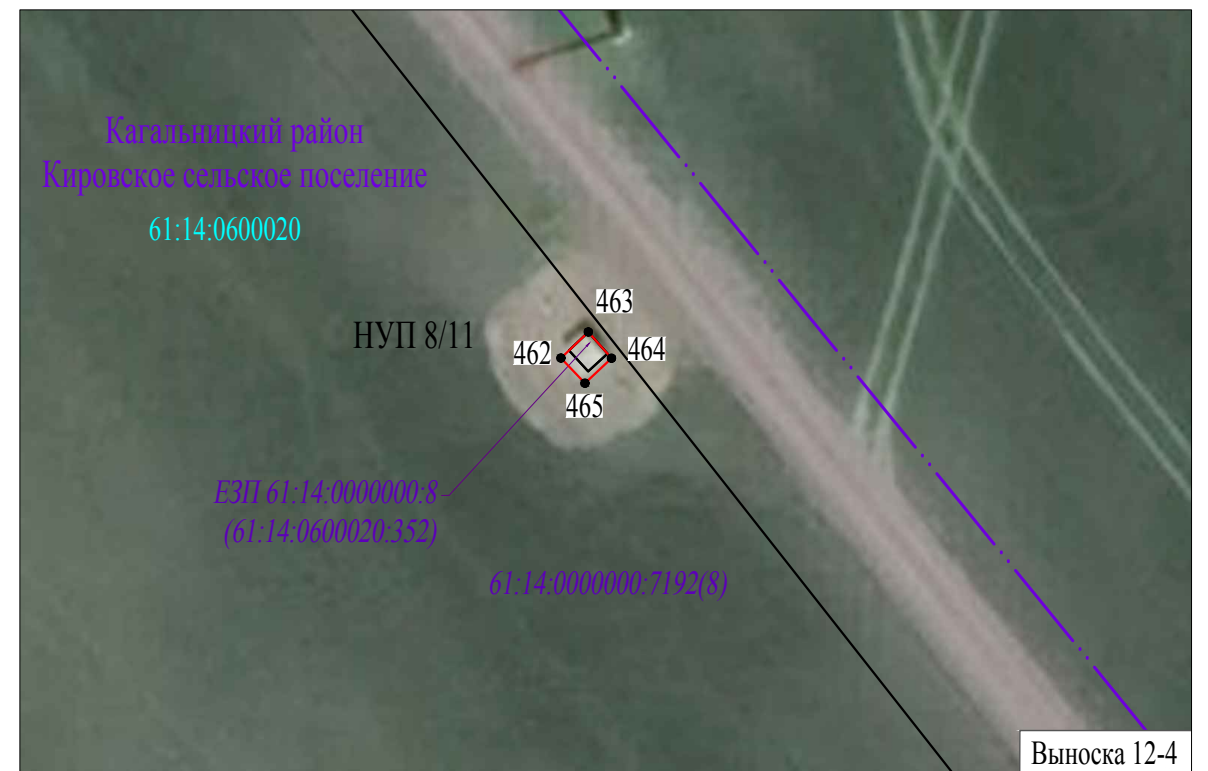
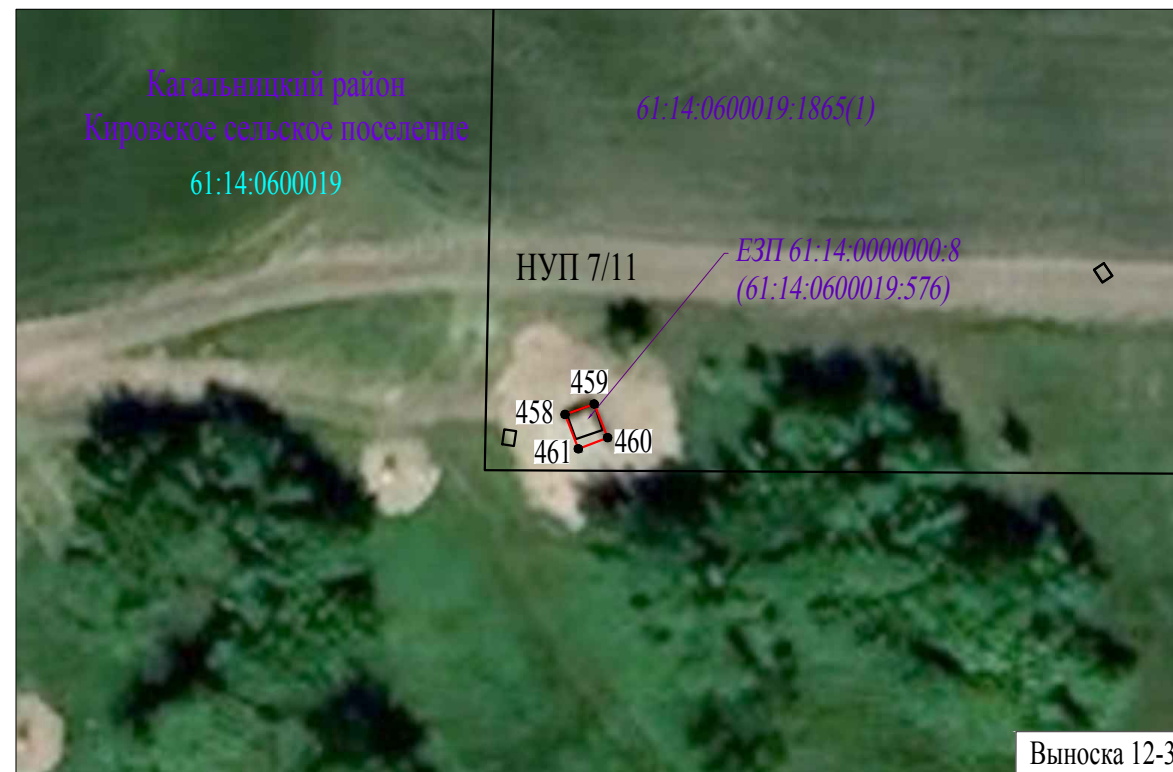
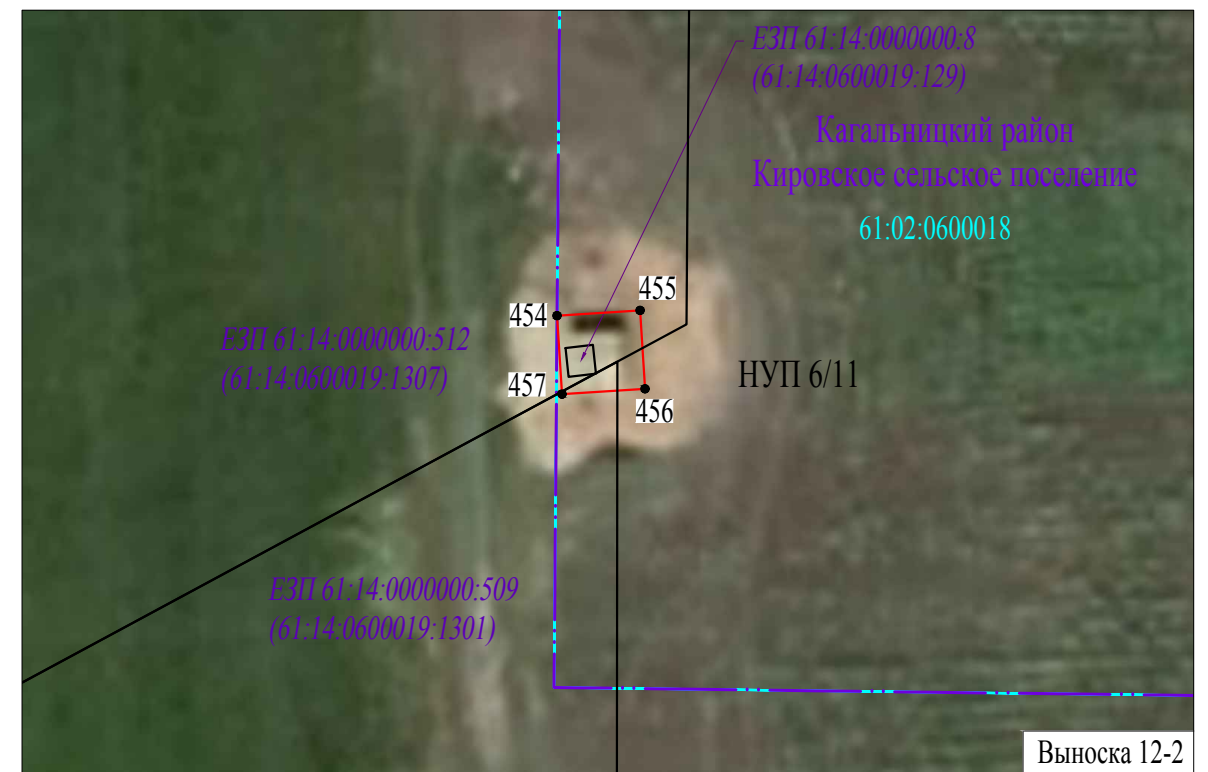

Условные обозначения:

	- обозначение проектной границы публичного сервитута
	- обозначение границ и кадастровых номеров земельных участков по сведениям ЕГРН
	- обозначение характерной точки проектной границы публичного сервитута
	- обозначение границы и номера кадастрового квартала
	- установленные границы и наименование административно-территориального образования

Схема расположения границ публичного сервитута

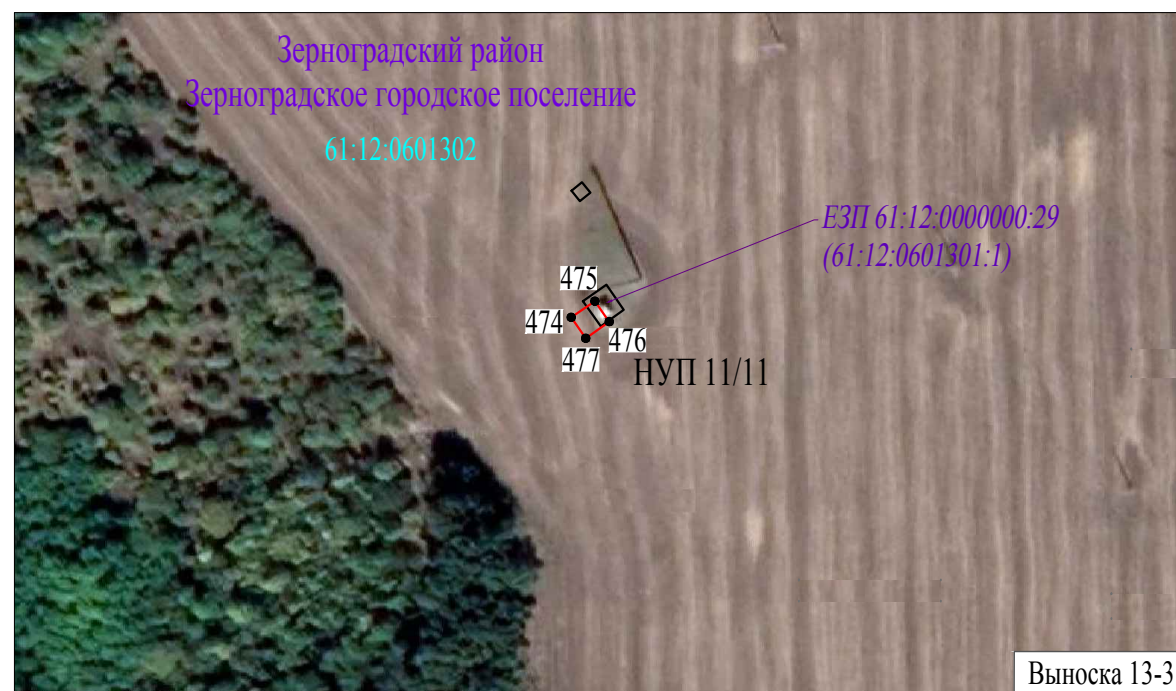
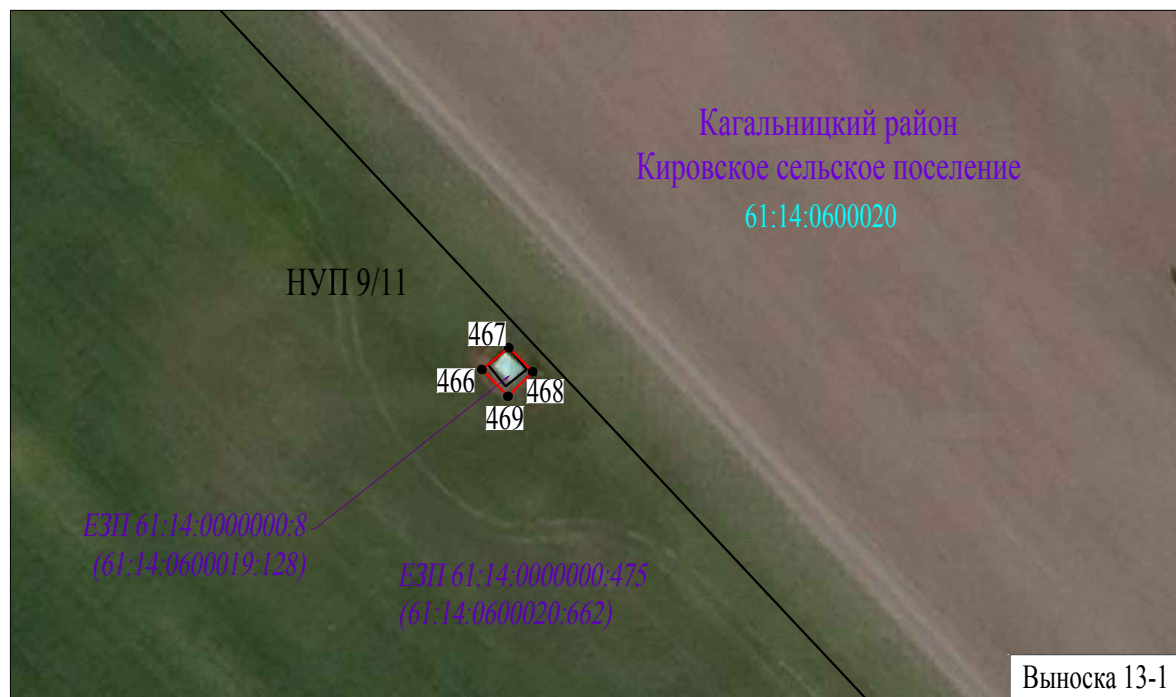

Условные обозначения:	
	- обозначение проектной границы публичного сервитута
	- обозначение границ и кадастровых номеров земельных участков по сведениям ЕГРН
	- обозначение характерной точки проектной границы публичного сервитута
	- обозначение границы и номера кадастрового квартала
	- установленные границы и наименование административно-территориального образования

Схема расположения границ публичного сервитута

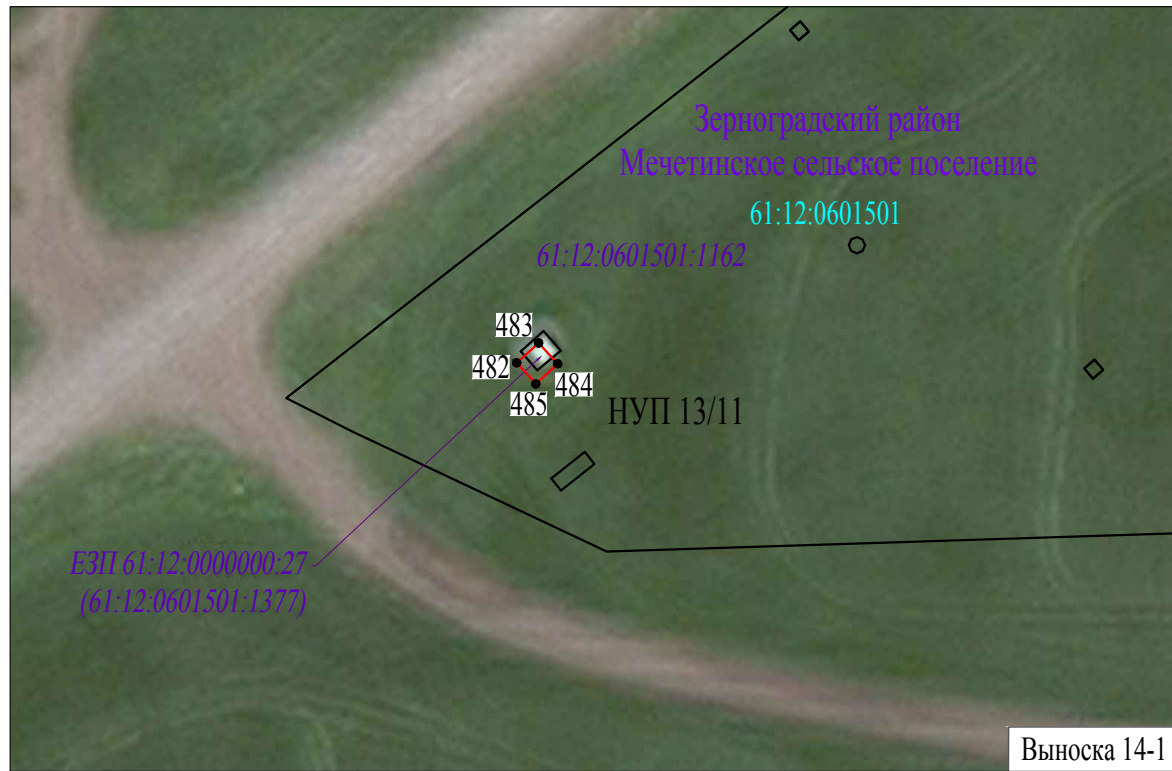

Выноска 14-1

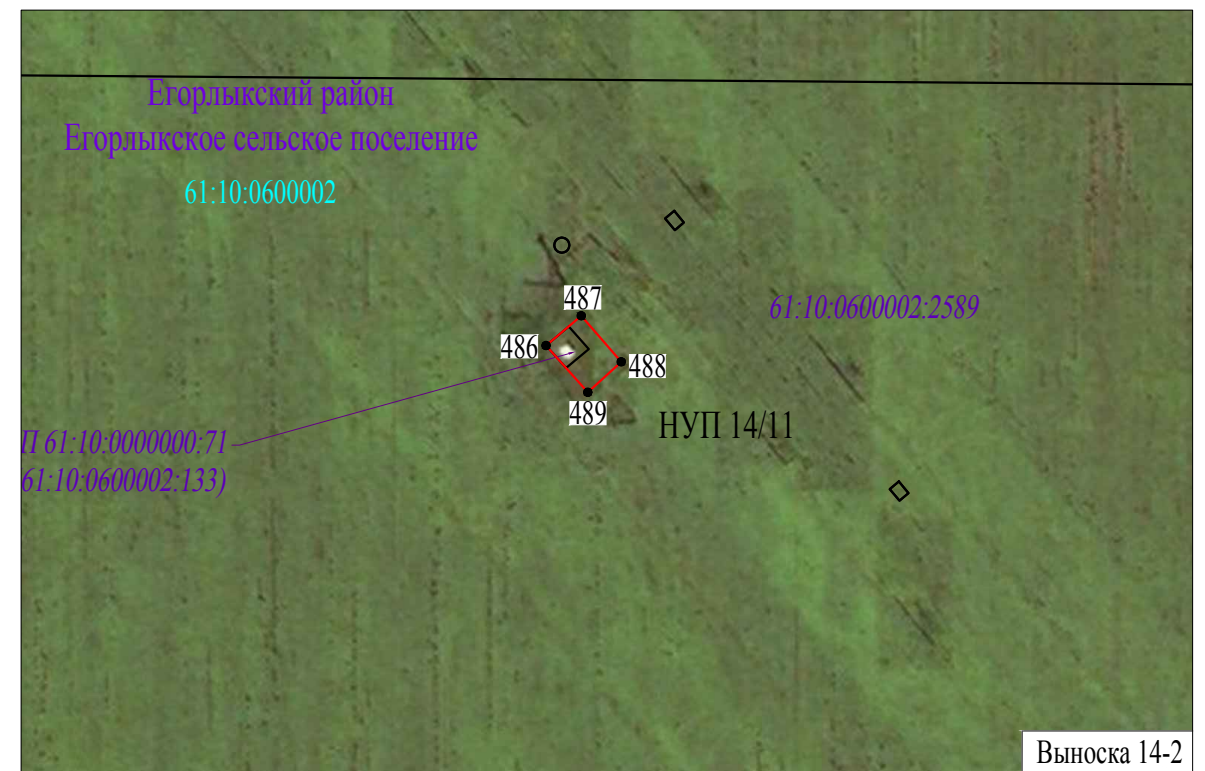

Выноска 14-2



Выноска 14-3



Выноска 14-4

Условные обозначения:	
	- обозначение проектной границы публичного сервитута
	- обозначение границ и кадастровых номеров земельных участков по сведениям ЕГРН
	- обозначение характерной точки проектной границы публичного сервитута
	- обозначение границы и номера кадастрового квартала
	- установленные границы и наименование административно-территориального образования